DISEMINASI STATISTIK

Kantor Wilayah Kementerian Agama
Provinsi Kalimantan Selatan
Dalam Angka Tahun 2024



KATA PENGANTAR

Foreword



Puji dan syukur kita panjatkan ke hadirat Allah SWT. Salawat dan salam semoga tercurah ke haribaan Nabi Besar Muhammad SAW beserta keluarga, sahabat, karib kerabat serta pengikutnya hingga akhir zaman.

Penerbitan Buku Diseminasi Statistik Kantor Wilayah Kementerian Agama Provinsi Kalimantan Selatan Tahun 2024 ini sangat penting sebagai bahan acuan dan juga referensi dalam pengambilan berbagai kebijakan terkait data pada ruanglingkup keagamaan diseluruh satuan kerja di bawah Kementerian Agama Provinsi Kalimantan Selatan.

Kami menyadari sepenuhnya bahwa dalam penyusunan buku ini masih banyak kekurangan. untuk itu kritik, saran dan solusi dari berbagai pihak sangat diharapkan agar kedepannya akan menjadi lebih baik lagi.

Mudah-mudahan buku ini bermanfaat dalam upaya penyampaian informasi tentang Data Statistik di lingkungan Kementerian Agama Provinsi Kalimantan Selatan.

Banjarmasin, November 2025

Kepala

Muhammad Tambrin

DAFTAR ISI
Contents

KATA PENGANTAR / *Foreword* 1

DAFTAR ISI / *Contens* 2

PENDAHULUAN

A. Latar Belakang 12
B. Kegunaan 12
C. Usaha Yang Dilakukan 13
D. Hasil 14
E. Penutup 14

PROFIL KEMENTERIAN AGAMA PROVINSI KALIMANTAN SELATAN

A. Letak Geografis Provinsi Kalimantan Selatan 15
B. Sejarah Singkat Berdirinya Kementerian Agama RI 15
C. Sejarah Singkat Berdirinya Kanwil Kemenag Kalsel 16
D. Perubahan Nama Departemen Agama Menjadi Kementerian Agama 18
E. Susunan Struktur Organisasi 18
F. Makna Logo 20

PENYAJIAN DATA

BAB I. TATA KELOLA DAN DUKUNGAN MANAJEMEN

Tabel / Table 1.1 Jumlah Kab/Kota, Kecamatan dan Luas Wilayah 22
Tabel / Table 1.2 Jumlah Satuan Kerja Kankemenag Kab/Kota 23
Tabel / Table 1.3 Jumlah PNS Menurut Jenis Kelamin dan Golongan 24
Tabel / Table 1.4 Jumlah PPPK Menurut Jenis Kelamin dan Golongan 25
Tabel / Table 1.5 Jumlah PNS Menurut Rentang Usia 26
Tabel / Table 1.6 Jumlah PPPK Menurut Rentang Usia 27
Tabel / Table 1.7 Jumlah PNS Menurut Kualifikasi Pendidikan 28
Tabel / Table 1.8 Jumlah PPPK Menurut Kualifikasi Pendidikan 29
Tabel / Table 1.9 Jumlah PNS Menurut Agama 30
Tabel / Table 1.10 Jumlah PPPK Menurut Agama 31
Tabel / Table 1.11 Jumlah / Total PNS Pensiun Menurut Jenis Kelamin dan Golongan 33
Tabel / Table 1.12 Jumlah PNS Pensiun Menurut Kualifikasi Pendidikan 33

Tabel / Table 1.13 Jumlah PNS Pensiun Menurut Agama 34
Tabel / Table 1.14 Jumlah PNS Naik Pangkat Menurut Jenis Kelamin dan Golongan 35
Tabel / Table 1.15 Jumlah PNS Menurut Pangkat Menurut Kualifikasi Pendidikan 36
Tabel / Table 1.16 Jumlah PNS Naik Pangkat Menurut Agama 37
Tabel / Table 1.17 Jumlah PNS Sedang Tugas Belajar Menurut Lokasi Belajar dan Jenjang Pendidikan 38
Tabel / Table 1.18 Jumlah PNS Sedang Izin Belajar Menurut Jenjang Pendidikan 39
Tabel / Table 1.19 Jumlah Pegawai Non PNS Menurut Kualifikasi Pendidikan 40
Tabel / Table 1.20 Jumlah Pegawai Non PNS Menurut Kualifikasi Pendidikan 41
Tabel / Table 1.21 Jumlah Kankemenag, Madrasah Negeri, dan KUA 42
Tabel / Table 1.22 Jumlah PTSP Yang Sudah Dibentuk di Satuan Kerja dan Unit Kerja 43
Tabel / Table 1.23 Jumlah Pelayanan Publik di PTSP Menurut jenis Layanan 44
Tabel / Table 1.24 Pagu Anggaran dan Tingkat Realisasi Serapan Anggaran 54
Tabel / Table 1.25 Jumlah Lokasi dan Luas Aset Tanah 60
Tabel / Table 1.26 Jumlah Bangunan Gedung dan Kantor Menurut Kondisi 67
Tabel / Table 1.27 Nama Organisasi Kemasyarakatan (Ormas) Keagamaan Menurut Agama 77
Tabel / Table 1.28 Jumlah Lembaga Agama Berdasarkan Agama 84
Tabel / Table 1.29 Jumlah Organisasi Sosial Kegamaan Berdasarkan Agama 85

BAB II. PELAYANAN KEAGAMAAN

Tabel / Table 2.1 Jumlah Penduduk Menurut Agama 86
Tabel / Table 2.2 Jumlah Rumah Ibadah Menurut Jenis 87
Tabel / Table 2.3 Jumlah Masjid Menurut Tipologi 88
Tabel / Table 2.4 Jumlah Penyuluh Agama PNS Menurut Agama 89
Tabel / Table 2.5 Jumlah Penyuluh Agama Islam Menurut Jenis Kelamin dan Status Kepegawaian 90
Tabel / Table 2.6 Jumlah Penyuluh Agama PNS Agama Islam Menurut Jenis Kelamin dan Kualifikasi Pendidikan 91
Tabel / Table 2.7 Jumlah Penyuluh Agama PPPK Agama Islam Menurut Jenis Kelamin dan Kualifikasi Pendidikan 92
Tabel / Table 2.8 Jumlah Penyuluh Agama Non PNS Agama Islam Menurut Jenis Kelamin dan Kualifikasi Pendidikan 93
Tabel / Table 2.9 Jumlah Penyuluh Agama Kristen Menurut Jenis Kelamin dan Status Kepegawaian 94
Tabel / Table 2.10 Jumlah Penyuluh Agama PNS Agama Kristen Menurut Jenis Kelamin dan Kualifikasi Pendidikan 95
Tabel / Table 2.11 Jumlah Penyuluh Agama PPPK Agama Kristen Menurut Jenis Kelamin dan Kualifikasi Pendidikan 96
Tabel / Table 2.12 Jumlah Penyuluh Agama Non PNS Agama Kristen Menurut Jenis Kelamin dan Kualifikasi Pendidikan 97
Tabel / Table 2.13 Jumlah Penyuluh Agama Katholik Menurut Jenis Kelamin dan Status Kepegawaian 98

Tabel / Table 2.14 Jumlah Penyuluh Agama PNS Agama Katholik Menurut Jenis Kelamin dan Kualifikasi Pendidikan 99
Tabel / Table 2.15 Jumlah Penyuluh Agama PPPK Agama Katholik Menurut Jenis Kelamin dan Kualifikasi Pendidikan 100
Tabel / Table 2.16 Jumlah Penyuluh Agama Non PNS Agama Katholik Menurut Jenis Kelamin dan Kualifikasi Pendidikan 101
Tabel / Table 2.17 Jumlah Penyuluh Agama Hindu Menurut Jenis Kelamin dan Status Kepegawaian 102
Tabel / Table 2.18 Jumlah Penyuluh Agama PNS Agama Hindu Menurut Jenis Kelamin dan Kualifikasi Pendidikan 103
Tabel / Table 2.19 Jumlah Penyuluh Agama PPPK Agama Hindu Menurut Jenis Kelamin dan Kualifikasi Pendidikan 104
Tabel / Table 2.20 Jumlah Penyuluh Agama Non PNS Agama Hindu Menurut Jenis Kelamin dan Kualifikasi Pendidikan 105
Tabel / Table 2.21 Jumlah Penyuluh Agama Buddha Menurut Jenis Kelamin dan Status Kepegawaian 106
Tabel / Table 2.22 Jumlah Penyuluh Agama PNS Agama Buddha Menurut Jenis Kelamin dan Kualifikasi Pendidikan 107
Tabel / Table 2.23 Jumlah Penyuluh Agama PPPK Agama Buddha Menurut Jenis Kelamin dan Kualifikasi Pendidikan 108
Tabel / Table 2.24 Jumlah Penyuluh Agama Non PNS Agama Buddha Menurut Jenis Kelamin dan Kualifikasi Pendidikan 109
Tabel / Table 2.25 Jumlah Penyuluh Agama Khonghucu Menurut Jenis Kelamin dan Status Kepegawaian 110
Tabel / Table 2.26 Jumlah Penyuluh Agama PNS Agama Khonghucu Menurut Jenis Kelamin dan Kualifikasi Pendidikan 111
Tabel / Table 2.27 Jumlah Penyuluh Agama PPPK Agama Khonghucu Menurut Jenis Kelamin dan Kualifikasi Pendidikan 112
Tabel / Table 2.28 Jumlah Penyuluh Agama Non PNS Agama Khonghucu Menurut Jenis Kelamin dan Kualifikasi Pendidikan 113
Tabel / Table 2.29 Jumlah Penyuluh Agama Non PNS Penerima Tunjangan Menurut Agama 114
Tabel / Table 2.30 Jumlah Sasaran Bimbingan Penyuluh Agama Menurut Agama 115
Tabel / Table 2.31 Jumlah Kantor Urusan Agama Menurut Tipologi 116
Tabel / Table 2.32 Jumlah Kantor Urusan Agama Menurut Status Tanah dan Kondisi Bangunan 117
Tabel / Table 2.33 Jumlah Revitalisasi Kantor Urusan Agama 118
Tabel / Table 2.34 Jumlah Balai Nikah 119
Tabel / Table 2.35 Jumlah Penghulu Menurut Tingkat Jabatan 120
Tabel / Table 2.36 Jumlah Penyuluh Agama PPPK Penerima Tunjangan Menurut Agama 121
Tabel / Table 2.37 Jumlah Penghulu Yang Mendapat Pembinaan dari Pusat/Kanwil/Kankemenag Menurut Tingkat Jabatan 122
Tabel / Table 2.38 Jumlah Peristiwa Nikah Menurut Tempat 123

Tabel / Table 2.39 Jumlah Peristiwa Nikah Menurut Bulan 124
Tabel / Table 2.40 Jumlah Buku Nikah dan Kartu Nikah Yang Diedarkan 125
Tabel / Table 2.41 Jumlah Peristiwa Rujuk Menurut Bulan 126
Tabel / Table 2.42 Jumlah Bimbingan Kepada Keluarga Menurut Jenis 127
Tabel / Table 2.43 Jumlah Lokasi, Luas dan Status Tanah Wakaf 128
Tabel / Table 2.44 Jumlah Tanah Wakaf Menurut Pemanfaatanya 129
Tabel / Table 2.45 Jumlah Tanah Wakaf Produktif Menurut Jenis Usaha 130
Tabel / Table 2.46 Jumlah Kasus dan Penyelesaian Kasus Konflik Bernuansa Agama 131
Tabel / Table 2.47 Jumlah Kasus dan Penyelesaian Kasus Aksi Konfrontatif Terhadap Tradisi dan Ritual Budaya Yang Mengatasnamakan Agama 132
Tabel / Table 2.48 Jumlah Kegiatan Dialog Antar Umat Beragama 133
Tabel / Table 2.49 Jumlah Kegiatan Dialog Intern Umat Beragama Menurut Agama 134
Tabel / Table 2.50 Jumlah Qari/Qari'ah dan Hafiz/Hafizah Berdasarkan Jenis Kelamin 135

BAB III. PELAYANAN HAJI DAN UMRAH

Tabel / Table 3.1 Jumlah Kouta Jamaah Haji 136
Tabel / Table 3.2 Jumlah Daftar Tunggu Jemaah Haji Menurut Kelamin 137
Tabel / Table 3.3 Jumlah Daftar Tunggu Jemaah Haji Menurut Kualifikasi Pendidikan 138
Tabel / Table 3.4 Jumlah Daftar Tunggu Jamaah Haji Menurut Rentang Usia 139
Tabel / Table 3.5 Jumlah Daftar Tunggu Jemaah Haji Menurut Pekerjaan 140
Tabel / Table 3.6 Jumlah Daftar Tunggu Jemaah Haji Menurut Pengalaman Berhaji 141
Tabel / Table 3.7 Jumlah Jemaah Haji Menurut Kelamin 142
Tabel / Table 3.8 Jumlah Jemaah Haji Menurut Kualifikasi Pendidikan 143
Tabel / Table 3.9 Jumlah Jamaah Haji Menurut Rentang Usia 144
Tabel / Table 3.10 Jumlah Jemaah Haji Menurut Jenis Pekerjaan 145
Tabel / Table 3.11 Jumlah Jemaah Haji Menurut Pengalaman Berhaji 146
Tabel / Table 3.12 Jumlah Pendaftar Baru Jemaah Haji Menurut jenis Kelamin 147
Tabel / Table 3.13 Jumlah Jemaah Haji Pendaftar Baru Menurut Kualifikasi Pendidikan 148
Tabel / Table 3.14 Jumlah Pendaftar Baru Jamaah Haji Menurut Rentang Usia 149
Tabel / Table 3.15 Jumlah Pendaftar Baru Jemaah Haji Menurut Pekerjaan 150
Tabel / Table 3.16 Jumlah Pendaftar Baru Jemaah Haji Menurut Pengalaman Berhaji 151
Tabel / Table 3.17 Jumlah Pembatalan Haji Menurut jenis Kelamin 152
Tabel / Table 3.18 Jumlah Petugas Haji Embarkasi Menurut jenis Kelamin 153
Tabel / Table 3.19 Jumlah Petugas Haji Embarkasi Menurut Kualifikasi Pendidikan 154
Tabel / Table 3.20 Jumlah Rekomendasi Paspor Haji dan Umrah yang Diterbitkan 155
Tabel / Table 3.21 Jumlah Penyelenggara Ibadah Haji Khusus (PIKH), Penyelenggara Perjalanan Ibadah Umrah (PPIU), dan Kelompok Bimbingan Ibadah Haji dan Umrah (KBIHU) 156

BAB IV. PENDIDIKAN AGAMA DAN PENDIDIKAN KEAGAMAAN

Tabel / Table 4.1 Jumlah Satuan Pendidikan, Guru, Siswa dan Rombongan Belajar Pada Raudhatul Athfal (RA) 157
Tabel / Table 4.2 Jumlah Satuan Pendidikan, Guru, Siswa dan Rombongan Belajar Pada Madrasah Ibtidaiyah Negeri (MIN) 158
Tabel / Table 4.3 Jumlah Satuan Pendidikan, Guru, Siswa dan Rombongan Belajar Pada Madrasah Ibtidaiyah Swasta (MIS) 159
Tabel / Table 4.4 Jumlah Satuan Pendidikan, Guru, Siswa dan Rombongan Belajar Pada Madrasah Tsanawiyah Negeri (MTsN) 160
Tabel / Table 4.5 Jumlah Satuan Pendidikan, Guru, Siswa dan Rombongan Belajar Pada Madrasah Tsanawiyah Swasta (MTsS) 161
Tabel / Table 4.6 Jumlah Satuan Pendidikan, Guru, Siswa dan Rombongan Belajar Pada Madrasah Aliyah Negeri (MAN) 162
Tabel / Table 4.7 Jumlah Satuan Pendidikan, Guru, Siswa dan Rombongan Belajar Pada Madrasah Aliyah Swasta (MAS) 163
Tabel / Table 4.8 Jumlah RA Menurut Status Akreditasi 164
Tabel / Table 4.9 Jumlah MI Menurut Status Akreditasi 165
Tabel / Table 4.10 Jumlah MTs Menurut Status Akreditasi 166
Tabel / Table 4.11 Jumlah MA Menurut Status Akreditasi 167
Tabel / Table 4.12 Jumlah MA Menurut Jurusan Yang Diselenggarakan 168
Tabel / Table 4.13 Jumlah Guru Pada RA Menurut Jenis Kelamin dan Status Kepegawaian 169
Tabel / Table 4.14 Jumlah Guru Pada RA Menurut Kualifikasi Pendidikan 170
Tabel / Table 4.15 Jumlah Guru Pada RA Menurut Status Sertifikasi 171
Tabel / Table 4.16 Jumlah Guru Pada MI Menurut Jenis Kelamin dan Status Kepegawaian 172
Tabel / Table 4.17 Jumlah Guru Pada MI Menurut Kualifikasi Pendidikan 173
Tabel / Table 4.18 Jumlah Guru Pada MI Menurut Status Sertifikasi 174
Tabel / Table 4.19 Jumlah Guru Pada MTs Menurut Jenis Kelamin dan Status Kepegawaian 175
Tabel / Table 4.20 Jumlah Guru Pada MTs Menurut Kualifikasi Pendidikan 176
Tabel / Table 4.21 Jumlah Guru Pada MTs Menurut Status Sertifikasi 177
Tabel / Table 4.22 Jumlah Guru Pada MA Menurut Jenis Kelamin dan Status Kepegawaian 178
Tabel / Table 4.23 Jumlah Guru Pada MA Menurut Kualifikasi Pendidikan 179
Tabel / Table 4.24 Jumlah Guru Pada MA Menurut Status Sertifikasi 180
Tabel / Table 4.25 Jumlah Siswa Pada RA Menurut Jenis Kelamin dan Tingkat Kelas 181
Tabel / Table 4.26 Jumlah Siswa Pada MI Menurut Jenis Kelamin dan Tingkat Kelas 182
Tabel / Table 4.27 Jumlah Siswa Baru Pada MIN Menurut Jenis Kelamin 183
Tabel / Table 4.28 Jumlah Siswa Baru Pada MIS Menurut Jenis Kelamin 184
Tabel / Table 4.29 Jumlah Siswa Lulusan Pada MIN Menurut Jenis Kelamin 185
Tabel / Table 4.30 Jumlah Siswa Lulusan Pada MIS Menurut Jenis Kelamin 186
Tabel / Table 4.31 Jumlah Siswa Putus Sekolah Pada MIN Menurut Jenis Kelamin 187

Tabel / Table 4.32 Jumlah Siswa Putus Sekolah Pada MIS Menurut Jenis Kelamin..... 188
Tabel / Table 4.33 Jumlah Siswa MTs Menurut Jenis Kelamin dan Tingkat Kelas..... 189
Tabel / Table 4.34 Jumlah Siswa Baru pada MTsN Menurut Jenis Kelamin..... 190
Tabel / Table 4.35 Jumlah Siswa Baru pada MTsS Menurut Jenis Kelamin 191
Tabel / Table 4.36 Jumlah Siswa Lulusan Pada MTsN Menurut Jenis Kelamin..... 192
Tabel / Table 4.37 Jumlah Siswa Lulusan Pada MTsS Menurut Jenis Kelamin..... 193
Tabel / Table 4.38 Jumlah Siswa Putus Sekolah Pada MTsN Menurut Jenis Kelamin..... 194
Tabel / Table 4.39 Jumlah Siswa Putus Sekolah Pada MTsS Menurut Jenis Kelamin..... 195
Tabel / Table 4.40 Jumlah Siswa Pada MA Menurut Jenis Kelamin dan Tingkat Kelas..... 196
Tabel / Table 4.41 Jumlah Siswa Baru Pada MAN Menurut Jenis Kelamin..... 197
Tabel / Table 4.42 Jumlah Siswa Baru Pada MAS Menurut Jenis Kelamin..... 198
Tabel / Table 4.43 Jumlah Siswa Lulusan Pada MAN Menurut Jenis Kelamin..... 199
Tabel / Table 4.44 Jumlah Siswa Lulusan Pada MAS Menurut Jenis Kelamin..... 200
Tabel / Table 4.45 Jumlah Siswa Putus Sekolah Pada MAN Menurut Jenis Kelamin..... 201
Tabel / Table 4.46 Jumlah Siswa Putus Sekolah Pada MAS Menurut Jenis Kelamin..... 202
Tabel / Table 4.47 Jumlah Rombongan Belajar RA Menurut Tingkat Kelas..... 203
Tabel / Table 4.48 Jumlah Rombongan Belajar MI Menurut Tingkat Kelas..... 204
Tabel / Table 4.49 Jumlah Rombongan Belajar MTs Menurut Tingkat Kelas..... 205
Tabel / Table 4.50 Jumlah Rombongan Belajar MA Menurut Tingkat Kelas..... 206
Tabel / Table 4.51 Jumlah Ruang Kelas RA Menurut Kondisi..... 207
Tabel / Table 4.52 Jumlah Ruang Kelas MI Menurut Kondisi..... 208
Tabel / Table 4.53 Jumlah Ruang Kelas MTs Menurut Kondisi..... 209
Tabel / Table 4.54 Jumlah Ruang Kelas MA Menurut Kondisi..... 210
Tabel / Table 4.55 Jumlah Satuan Pendidikan Keagamaan Kristen Menurut Jenjang..... 211
Tabel / Table 4.56 Jumlah Guru Pada Pendidikan Keagamaan Kristen Menurut Jenjang Pendidikan..... 212
Tabel / Table 4.57 Jumlah Guru Pada Pendidikan Keagamaan Kristen Menurut Jenis Kelamin dan Status Kepegawaian..... 213
Tabel / Table 4.58 Jumlah Guru Pada Pendidikan Keagamaan Kristen Menurut Status Sertifikasi..... 214
Tabel / Table 4.59 Jumlah Siswa Pada Pendidikan Keagamaan Kristen Menurut Jenjang..... 215
Tabel / Table 4.60 Jumlah Siswa Pada Pendidikan Keagamaan Kristen Menurut Jenis Kelamin..... 216
Tabel / Table 4.61 Jumlah Rombongan Belajar Pada Pendidikan Keagamaan Kristen Menurut Jenjang..... 217
Tabel / Table 4.62 Jumlah Satuan Pendidikan Keagamaan Katholik Menurut Jenjang..... 218
Tabel / Table 4.63 Jumlah Guru Pada Satuan Pendidikan Keagamaan Katholik Menurut Jenjang Pendidikan..... 219
Tabel / Table 4.64 Jumlah Guru Pada Pendidikan Keagamaan Katholik Menurut Jenis Kelamin dan Status Kepegawaian..... 220
Tabel / Table 4.65 Jumlah Guru Pada Pendidikan Keagamaan Katholik Menurut Status Sertifikasi..... 221
Tabel / Table 4.66 Jumlah Siswa Pada Pendidikan Keagamaan Katholik Menurut Jenjang..... 222
Tabel / Table 4.67 Jumlah Siswa Pada Pendidikan Keagamaan Katholik Menurut Jenis Kelamin..... 223

Tabel / Table 4.68 Jumlah Rombongan Belajar Pada Pendidikan Keagamaan Katholik Menurut Jenjang..... 224
Tabel / Table 4.69 Jumlah Satuan Pendidikan Keagamaan Hindu Menurut Jenjang..... 225
Tabel / Table 4.70 Jumlah Guru Pada Pendidikan Keagamaan Hindu Menurut Jenjang Pendidikan..... 226
Tabel / Table 4.71 Jumlah Guru Pada Pendidikan Keagamaan Hindu Menurut Jenis Kelamin dan Status Kepegawaian..... 227
Tabel / Table 4.72 Jumlah Guru Pada Pendidikan Keagamaan Hindu Menurut Status Sertifikasi..... 228
Tabel / Table 4.73 Jumlah Siswa Pada Pendidikan Keagamaan Hindu Menurut Jenjang Pendidikan..... 229
Tabel / Table 4.74 Jumlah Siswa Pada Pendidikan Keagamaan Hindu Menurut Jenis Kelamin..... 230
Tabel / Table 4.75 Jumlah Rombongan Belajar Pada Pendidikan Keagamaan Hindu Menurut Jenjang Pendidikan..... 231
Tabel / Table 4.76 Jumlah Satuan Pendidikan Keagamaan Buddha Menurut Jenjang Pendidikan..... 232
Tabel / Table 4.77 Jumlah Guru Pada Pendidikan Keagamaan Buddha Menurut Jenjang Pendidikan..... 233
Tabel / Table 4.78 Jumlah Guru Pada Pendidikan Keagamaan Buddha Menurut Jenis Kelamin dan Status Kepegawaian..... 234
Tabel / Table 4.79 Jumlah Guru Pada Pendidikan Keagamaan Buddha Menurut Status Sertifikasi..... 235
Tabel / Table 4.80 Jumlah Siswa Pada Pendidikan Keagamaan Buddha Menurut Jenjang Pendidikan..... 236
Tabel / Table 4.81 Jumlah Siswa Pada Pendidikan Keagamaan Buddha Menurut Jenis Kelamin..... 237
Tabel / Table 4.82 Jumlah Rombongan Belajar Pada Pendidikan Keagamaan Buddha Menurut Jenjang Pendidikan..... 238
Tabel / Table 4.83 Jumlah Satuan Pendidikan, Guru dan Siswa Pada Keagamaan Khonghucu Suyuan..... 239
Tabel / Table 4.84 Jumlah Guru Pendidikan Agama Islam Menurut Jenis Kelamin dan Status Kepegawaian..... 240
Tabel / Table 4.85 Jumlah Guru Pendidikan Agama IslamMenurut Kualifikasi Pendidikan..... 241
Tabel / Table 4.86 Jumlah Guru Pada Pendidikan Keagamaan Islam Menurut Status Sertifikasi..... 242
Tabel / Table 4.87 Jumlah Guru Agama Islam Menurut Jenjang Pendidikan..... 243
Tabel / Table 4.88 Jumlah Guru Pendidikan Agama Kristen Menurut Kualifikasi Pendidikan..... 244
Tabel / Table 4.89 Jumlah Guru Pendidikan Agama Kristen Menurut Status Sertifikasi..... 245
Tabel / Table 4.90 Jumlah Guru Pendidikan Agama Kristen Menurut Jenjang Pendidikan..... 246
Tabel / Table 4.91 Jumlah Guru Pendidikan Agama Katholik Menurut Jenis Kelamin dan Status Kepegawaian.. 247
Tabel / Table 4.92 Jumlah Guru Pendidikan Agama Katholik Menurut Kualifikasi Pendidikan..... 248
Tabel / Table 4.93 Jumlah Guru Pada Pendidikan Agama Katholik Menurut Status Sertifikasi..... 249
Tabel / Table 4.94 Jumlah Guru Pendidikan Agama Katholik Menurut Jenjang Pendidikan..... 250
Tabel / Table 4.95 Jumlah Guru Pendidikan Agama Hindu Menurut Jenis kelamin dan Status Pegawai..... 251
Tabel / Table 4.96 Jumlah Guru Pendidikan Agama Hindu Menurut Kualifikasi Pendidikan..... 252
Tabel / Table 4.97 Jumlah Guru Pada Pendidikan Agama Hindu Menurut Status Sertifikasi..... 253
Tabel / Table 4.98 Jumlah Guru Pendidikan Agama Hindu Menurut Jenjang Pendidikan..... 254
Tabel / Table 4.99 Jumlah Guru Pendidikan Agama Buddha Menurut Jenis Kelamin dan Status Kepegawaian... 255
Tabel / Table 4.100 Jumlah Guru Pendidikan Agama Buddha Menurut Kualifikasi Pendidikan..... 256
Tabel / Table 4.101 Jumlah Guru Pada Pendidikan Agama Buddha Menurut Status Sertifikasi..... 257
Tabel / Table 4.102 Jumlah Guru Pendidikan Agama Buddha Menurut Jenjang Pendidikan..... 258

Tabel / Table 4.103 Jumlah Guru Pendidikan Agama Khonghucu Menurut Jenis Kelamin dan Status Kepegawaian..... 259
Tabel / Table 4.104 Jumlah Guru Pendidikan Agama Khonghucu Menurut Kualifikasi Pendidikan..... 260
Tabel / Table 4.105 Jumlah Guru Pada Pendidikan Agama Khonghucu Menurut Status Sertifikasi..... 261
Tabel / Table 4.106 Jumlah Guru Pendidikan Agama Khonghucu Menurut Jenjang Pendidikan..... 262
Tabel / Table 4.107 Jumlah Pengawas Pendidikan Madrasah Menurut Jenis Kelamin dan Kualifikasi Pendidikan..... 263
Tabel / Table 4.108 Jumlah Pengawas Pendidikan Agama Islam Menurut Jenis Kelamin dan Kualifikasi Pendidikan..... 264
Tabel / Table 4.109 Jumlah Pengawas Pendidikan Agama Kristen Menurut Jenis Kelamin dan Kualifikasi Pendidikan..... 265
Tabel / Table 4.110 Jumlah Pengawas Pendidikan Agama Katholik Menurut Jenis Kelamin dan Kualifikasi Pendidikan..... 266
Tabel / Table 4.111 Jumlah Pengawas Pendidikan Agama Hindu Menurut Jenis Kelamin dan Kualifikasi Pendidikan..... 267
Tabel / Table 4.112 Jumlah Pengawas Pendidikan Agama Buddha Menurut Jenis Kelamin dan Kualifikasi Pendidikan..... 268
Tabel / Table 4.113 Jumlah Pengawas Pendidikan Agama Khonghucu Menurut Jenis Kelamin dan Kualifikasi Pendidikan..... 269
Tabel / Table 4.114 Jumlah Pondok Pesantren Sebagai Satuan Pendidikan Menurut Potensi..... 270
Tabel / Table 4.115 Jumlah Ustadz Pada Pondok Pesantren Menurut Jenis Kelamin dan Kualifikasi Pendidikan..... 271
Tabel / Table 4.116 Jumlah Santri Pada Pondok Pesantren Menurut Jenis Kelamin..... 272
Tabel / Table 4.117 Jumlah Lembaga Diniyah Takmiliyah Awaliyah, Wustha dan Ulya..... 273
Tabel / Table 4.118 Jumlah Guru Pada Diniyah Takmiliyah Awaliyah Menurut Jenis Kelamin dan Kualifikasi Pendidikan..... 274
Tabel / Table 4.119 Jumlah Guru Pada Diniyah Takmiliyah Wustha Menurut Jenis Kelamin dan Kualifikasi Pendidikan..... 275
Tabel / Table 4.120 Jumlah Guru Pada Diniyah Takmiliyah Ulya Menurut Jenis Kelamin dan Kualifikasi Pendidikan..... 276
Tabel / Table 4.121 Jumlah Siswa Pada Diniyah Takmiliyah Awaliyah Menurut Jenis Kelamin dan Tingkat Kelas 277
Tabel / Table 4.122 Jumlah Siswa Pada Diniyah Takmiliyah Wustha Menurut Jenis Kelamin dan Tingkat Kelas 278
Tabel / Table 4.123 Jumlah Siswa Pada Diniyah Takmiliyah Ulya Menurut Jenis Kelamin dan Tingkat Kelas.... 279
Tabel / Table 4.124 Jumlah Lembaga, Ustadz dan Siswa Pada Taman Pendidikan Al Qur'an..... 280
Tabel / Table 4.125 Jumlah Siswa SD Yang Memperoleh Pendidikan Berdasarkan Agama dan Tingkat Kelas.... 281
Tabel / Table 4.126 Jumlah Siswa SMP Yang Memperoleh Pendidikan Berdasarkan Agama dan Tingkat Kelas.. 282
Tabel / Table 4.127 Jumlah Siswa SMA Yang Memperoleh Pendidikan Berdasarkan Agama dan Tingkat Kelas. 283
Tabel / Table 4.128 Jumlah Tenaga Kependidikan Pada SD Berdasarkan Status Kepegawaian dan Kualifikasi Pendidikan..... 284

Tabel / Table 4.129 Jumlah Tenaga Kependidikan Pada SMP Berdasarkan Status Kepegawaian dan Kualifikasi Pendidikan 285
Tabel / Table 4.130 Jumlah Tenaga Kependidikan Pada SMA Berdasarkan Status Kepegawaian dan Kualifikasi Pendidikan 286

V. LAYANAN SERTIFIKASI HALAL

Tabel / Table 5.1 Jumlah Pendaftaran Sertifikasi Halal Menurut Jenis Produk 287
Tabel / Table 5.2 Jumlah Pendaftaran Sertifikasi Halal Menurut Skala Usaha 288
Tabel / Table 5.3 Jumlah Penerbitan Sertifikat Halal Menurut Jenis Produk 289
Tabel / Table 5.4 Jumlah Penebitan Sertifikat Halal Menurut Skala Usaha 290

VI. DAFTAR ALAMAT

Tabel / Table 5.1 Daftar Alamat Kantor Wilayah Kementerian Agama Provinsi dan Kantor Kementerian Agama Kabupaten/Kota 291
Tabel / Table 5.2 Daftar Alamat Pusat Layanan Haji dan Umrah Terpadu (PLHUT) 292
Tabel / Table 5.3 Daftar Alamat Kantor Forum Kerukunan Umat Beragama (FKUB) Tingkat Provinsi dan Kabupaten/Kota 293


KEMENTERIAN AGAMA

PENDAHULUAN

A. Latar Belakang

Kata “Data” berasal dari bahasa Yunani *“datum”* yang berarti fakta, dan di dalam kamus bahasa Inggris ditulis dengan *“data”*. ”Data” yang digunakan dalam bahasa Indonesia berasal dari bahasa Inggris tersebut, tetapi harus di ingat, ”*data*” dalam bahasa Inggris sudah bersifat majemuk, karena tidak ada kata “*datas*” dalam bahasa Inggris. Sehingga tidaklah tepat bila kita menuliskan kata data yang di majemukkan, seperti data-data, kumpulan data dan sejenisnya.

Data merupakan salah satu hal utama yang di kaji dalam masalah TIK. Penggunaan dan pemanfatan data sudah mencakup banyak aspek. Berikut adalah pembahasan definisi data berdasarkan berbagai sumber.

Data menggambarkan sebuah representasi fakta yang tersusun secara terstruktur, dengan kata lain bahwa “*Generally, data represent a structured codification of single primary entities, as well as of transactions involving two or more primary entities”* (Vercellis,2009: 6). Selain deskripsi dari sebuah fakta, data dapat pula merepresentasikan suatu objek sebagaimana dikemukakan oleh Wawan dan Munir (2006: 1) bahwa “Data adalah nilai yang merepresentasikan deskripsi dari suatu objek atau kejadian (*event*)

Dengan demikian dapat dijelaskan kembali data merupakan suatu objek, kejadian, atau fakta yang terdokumentasikan dengaan memiliki kodifikasi terstruktur untuk suatu atau beberapa entitas.

Berdasarkan latar belakang tersebut, Kantor Wilayah Kementerian Agama Provinsi Kalimantan Selatan pada tahun 2025 menerbitkan buku : “*Diseminasi Statistik Kantor Wilayah Kementerian Agama Provinsi Kalimantan Selatan Tahun 2024*” yang memuat seluruh data terkait ruang lingkup diseluruh satuan kerja di bawah Kementerian Agama Provinsi Kalimantan Selatan yang dikumpulkan dari data tahun 2016.

B. Kegunaan

Data memiliki arti yang sangat penting bagi kelangsungan suatu lembaga pemerintah khususnya Kementerian Agama. Sebagai Kementerian dengan jumlah satuan kerja yang besar, mutlak membutuhkan penyusunan data yang baik agar dapat membantu para pengambil kebijakan dalam mengambil suatu keputusan. Data yang baik dapat disusun dalam sebuah basis data (database). Basis data memiliki arti penting bagi kementerian agar dapat mengumpulkan,

meng-organisir dan menganalisa data program. Database dianggap sangat penting, karena beberapa fungsinya meliputi:

1. Sebagai komponen utama atau penting dalam sistem informasi, karena merupakan dasar dalam menyediakan informasi.
2. Menentukan kualitas informasi yaitu cepat,akurat dan relevan, sehingga informasi yang disajikan tidak basi. Informasi dapat dikatakan bernilai bila manfaatnya lebih efektif dibandingkan dengan biaya mendapatkanya.
3. Mengatasi kerangkapan data (redundancy data).
4. Menghindari terjadinya inkonsistensi data.
5. Mengatasi kesulitan dalam mengakses data
6. Menyusun format standart dari sebuah data.

Dengan demikian informasi dapat dijelaskan kembali sebagai sesuatu yang dihasilkan dari pengolahan data menjadi lebih mudah dimengerti dan bermakna yang menggambarkan suatu kejadian dan fakta yang ada.

C. Usaha Yang Dilakukan

Pengolahan data merupakan segala macam bentuk pengolahan terhadap data untuk membuat data itu berguna sesuai data yang diinginkan sehingga dapat segera dipakai. Bentuk Pengolahan Data dilakukan oleh Perencanaan, Data dan Informasi Bagian Tata Usaha Kantor Wilayah Kementerian Agama Provinsi Kalimantan Selatan yaitu dengan mengadakan Rekonsiliasi Data dengan satuan kerja Kementerian Agama Kabupaten dan Kota serta utusan bidang dan Bimas sebanyak 2 tahap.

Tahap pertama yaitu mengadakan kegiatan Rekonsiliasi Data dengan tahapan sebagi berikut:

1. Penyebaran Form Data yang menjadi keperluan kepada petugas pengumpul data pada Kemenag Kab/Kota se Kalimantan Selatan.
2. Penyebaran Form Data pada Bidang dan Bimas pada Kanwil Kemenag Prov. Kalsel yang nantinya sebagai Data Banding terhadap isian data dari Kemenag Kab/Kota se Kalimantan Selatan.

Kegiatan pengumpulan data tersebut meliputi:

a. Pengolahan secara aritmatika (perkalian, pembagian, penambahan, pengurangan, pembulatan atau penghilangan pecahan).
b. Pengolahan secara statistika (rataan, minimum, maksimum, standar deviasi, dan distribusi frekuensi).

c. Pengolahan data dengan pengurutan, pengelompokan, pemilahan, pengabaikan data yang tidak diperlukan.

Tahap kedua yaitu mengkonfirmasi hasil pengumpulan data pada tahap pertama kepada petugas pengumpul data yang ada pada Kantor Kementerian Agama Kabupaten dan Kota melalui email dan rekon data guna mendapatkan data yang mendekati keakuratan data real di lingkungan kerja masing-masing satuan kerja.

D. Hasil

Walau hasil yang dicapai dalam usaha pengumpulan data pada Bagian Tata Usaha belum dirasakan maksimal, namun data yang telah di bukukan dalam bentuk Buku Diseminasi Statistik Kantor Wilayah Kementerian Agama Provinsi Kalimantan Selatan Tahun 2024 ini dapat dijadikan dasar pengumpulan data pada tahun 2025 yang akan datang.

Buku Diseminasi Statistik Kantor Wilayah Kementerian Agama Provinsi Kalimantan Selatan Tahun 2024 ini juga merupakan bentuk rekomendasi kepada seluruh satuan kerja di lingkungan Kementerian Agama Provinsi Kalimantan Selatan untuk dapat disempurnakan pada tahun 2025.

F. Penutup

Data dan informasi sebagai sesuatu yang dihasilkan dari pengolahan data menjadi lebih mudah dimengerti dan bermakna yang menggambarkan suatu kejadian dan fakta yang ada, sehingga sangat bermanfaat bagi pemangku kepentingan dalam pengambilan keputusan dan berguna dalam menentukan pengembangan program-program kerja dalam suatu institusi.

PROFIL KEMENTERIAN AGAMA
PROVINSI KALIMANTAN SELATAN

A. Letak Geografis Provinsi Kalimantan Selatan

Provinsi Kalimantan Selatan dengan ibukotanya Banjarmasin terletak disebelah selatan pulau Kalimantan dengan batas-batas: Sebelah barat dengan Provinsi Kalimantan Tengah, sebelah timur dengan Selat Makasar, sebelah selatan dengan Laut Jawa dan di sebelah utara dengan Provinsi Kaliantan Timur.

Provinsi Kalimantan Selatan secara geografis terletak diantara 114*19,33"BT-116*33,28"BT dan 1*21,49"LS-1*10,14"LS dengan luas wilayah 37.377,53 km2 atau hanya 6,98 persen dari luas pulau Kalimantan.

Daerah yang paling luas di Provinsi Kalimantan Selatan adalah Kabupaten Kotabaru dengan luas 13.044,50km2, kemudian Kabupaten Banjar dengan luas 5.039,90km2, dan Kabupaten Tabalong dengan luas 3.039,90km2, sedangkan daerah yang paling sempit adalah Kota Banjarmasin dengan luas 72,00km2.

Kalimantan Selatan secara geografis terletak di sebelah selatan pulau Kalimantan dengan luas wilayah 37.530,52km2 atau 3.753.052ha. Sampai tahun 2004 membawahi sebanyak 11 Kabupaten/Kota dan pada tahun 2005 menjadi 13 Kabupatn/Kota sebagai akibat dari adanya pemekaran wilayah Hulu Sungai Utara dengan Kabupaten Balangan dan Kabupaten Kotabaru dengan Kabupaten Tanah Bumbu.

Daerah aliran sungai yang terdapat di Provinsi Kalimantan selatan adalah Barito, Tabanio, Kintap, Satui, Kusan, Batu licin, Pulau laut, Pulau Sebuku, Cantung, Sampanahan, Manunggal dan Cengal. Dan memiliki catchment area sebanyak 10 (sepuluh) lokasi yaitu Binuang, Tapin, Telaga Langsat, Mangkuang, Haruyan Dayak, Intangan, Kahakan, Jaro, Batu Licin dan Riam Kanan

B. Sejarah Berdirinya Kementerian Agama RI

Berdirinya Kementerian Agama Republik Indonesia dasarnya ialah:

1. Undang-Undang Dasar 1945 Pasal 29 ayat 1 dan 2
   a. Negara berdasarkan atas Ketuhanan Yang Maha Esa
   b. Negara menjamin kemerdekaan tiap-tiap penduduk untuk memeluk agama-nya masing-masing dan untuk beribadat menurut agama dan kepercayaanya itu.

2. Penetapan Pemerintah Nomor 1/SD Tahun 1946 tentang dibentuknya Kementerian Agama;
3. Penetapan Pemerintah Nomor 5/SD Tahun 1946 tentang pelimpahan tugas-tugas keagamaan dari beberapa departemen, mencakup perkawinan, peradilan agama, kemesjidan, urusan Mahkamah Islam Tinggi, dan pengajaran pengajaran agama-agama di sekolah-sekolah;
4. Berdasarkan Surat Keputusan Presiden RI Nomor: 1/SD Tahun 1946, tentang pendirian Departemen Agama yang ditetapkan di Yogyakarta;
5. Kedudukan Departemen Agama sebagai bagian dari Pemerintahan Negara yang dipimpin oleh seorang Menteri Agama. Menteri Agama bertanggung jawab langsung kepada Presiden;
6. Berdasarkan Keputusan Menteri Agama RI Tahun 1956, maka ditetapkan hari berdirinya Kementerian Agama dalam Negara Republik Indonesia yaitu hari Kamis tanggal 3 Januari 1946 (Masehi) bertepatan dengan tanggal 29 Muharram1364 (hijriah).

C. Sejarah Singkat Berdirinya Kantor Wilayah Kementerian Agama Provinsi Kalimantan Selatan.

Instansi Kementerian Agama di Kalimantan Selatan di awali dengan terbentuknya Kantor Urusan Agama Provinsi Kalimantan Selatan yang berstatus persiapan. Pembentukan Kantor Persiapan ini adalah atas usaha K.H.M.Hanafi Gobit dan kawan-kawan berdasarkan permintaan Menteri Agama kepada beliau di Yogyakarta pada tahun 1949. Kantor persiapan ini pertama kali menempati rumah H.Iberahim yakni, orang tua K.H.M.Hanafi Gobit sendiri, di jalan Kalimantan (sekarang jalan Mayjend S.Parman Banjarmasin). Dalam masa persiapan ini oleh Kementerian Agama Pusat di tugaskan Bapak K.H.R. Asnawi Hadisiswono sebagai Kepala Kantor dan K.H.M. Hanapi Gobit sebagai Wakilnya. Tanggal 1 Agustus 1950, Kantor Urusan Agama Provinsi Kalimantan Selatan di resmikan oleh Menteri Agama RI dengan K.H.M. Hanafi Gobit sebagai Kepala pada Tahun 1951, Kantur Urusan Agama ini dipecah menjadi 3 instansi (jawatan) yakni:

1. Kantor Urusan Agama Provinsi Kalimantan Selatan, dipimpin oleh K.H.M. Hanafi Gobit.
2. Kantor Penddikan Agama Provinsi Kalimantan Selatan, dipimpin oleh (Pjs) Dahlan.
3. Kantor Penerangan Agama Provinsi Kalimantan Selatan, dipimpin oleh (Pjs) H. Abdullah Yazidi.

Ketiga Kantor Jawatan tersebut berjalan sendiri-sendiri, belum ada koordinasi secara instansional. Baru pada Tahun 1968 yakni setelah adanya Keputusan Menteri Agama RI Nomor 56 dan 91 Tahun 1967, Instruksi Menteri Agama RI Nomor 15 Tahun 1967 dan Keputusan Menteri Agama RI Nomor 113 Tahun 1968, terbentuklah perwakilan Departemen Agama Provinsi Kalimantan Selatan yang berfungsi untuk mengkoordinir jawatan-jawatan agama yang ada. Perwakilan semacam ini hanya ada di tingkat Provinsi, sedangkan perwakilan Kabupaten/ Kota belum ada. Kemudian dengan terbentuknya Provinsi Kalimantan Selatan, Kalimantan Timur dan Kalimantan Barat yang efektif berlaku mulai 10 Januari 1957 maka Kantor Wilayah Departemen Agama Provinsi Kalimantan Selatan mengikuti perubahan itu. Sejalan dengan perkembangan Departemen Agama dalam menghadapi volume kerja yang semakin besar, dimana jawatan-jawatan di daerah bukan saja dikoordinir, tetapi perlu dibimbing, dibina dan dikembangkan secara langsung, intensif dan terarah, maka dikeluarkanlah Keputusan Menteri Dalam Negeri Nomor 36 Tahun 1972 yang menyempurnakan struktur organisasi, tugas dan wewenang instansi Departemen Agama di daerah-daerah. Atas keputusan tersebut, maka di Kalimantan Selatan yang selama ini hanya ada perwakilan Departemen Agama Provinsi, didirikanlah kantor perwakilan Kabupaten/Kota. Kemudian dengan diterbitkanya Kepres Nomor 44, 45 Tahun 1974 yang diikuti lagi dengan keluarnya Keputusan Menteri Agama Nomor 18 Tahun 1975, maka terjadi lagi perubahan nama perwakilan itu menjadi Kantor Wilayah untuk tingkat Provinsi dan Kantor Departemen Agama Kabupaten/ Kota untuk tingkat Kabupaten/Kota serta Kantor Urusan Agama Kecamatan untuk tingkat Kecamatan. Kepala Kantor Wilayah Kementerian Agama Provinsi Kalimantan Selatan sejak terbentuknya sampai sekarang adalah sebagai berikut:

1. K.H.M. Hanafi Gobit Tahun 1950-1967
2. K.H. Djuhri Sulaiman Tahun 1967-1969
3. K.H. Sumbono Al-Salihun Tahun 1968-1974
4. Drs.H.A. Mochtar Sofyan Tahun 1974-1982
5. Drs.H. Noor Syamsul Tahun 1982-1984
6. H.M. Umar Yasin BA Tahun 1985-1996
7. Drs.H.M. Laily Mansyur Lph Tahun 1996-1997
8. Drs.H.M. Rafi'i Salim Tahun 1997-1999
9. Prof.DR.H. Kamrani Buseri Thaun 1999-2001
10. Prof.DR.H. Artani Hasbi Tahun 2001-2006
11. Prof.DR.H.A. Fachmi Arief MA Tahun 2006-2010
12. H. Abdul Halim H. Ahmad Lc.MM Tahun 2010-2014

13. Drs.H. Muhammad Thambrin M.MPd Tahun 2014-2016
14. Drs.H. Noor Fahmi MM tahun 2016-2021
15. Drs.H. Muhammad Thambrin M.MPd Tahun 2021-sampai sekarang.

D. Perubahan Nama Departemen Agama menjadi Kementerian Agama.

Mengacu pada Peraturan Presiden Republik Indonesia Nomor 47 Tahun 2009 tentang pembantukan Organisasi Kementerian Agama. Serta berdasarkan Keputusan Menteri Agama Republik Indonesia Nomor 1 Tahun 2010 tentang Perubahan Penyebutan Departemen Agama menjadi Kementerian Agama, maka terhitung dari tanggal 03 Desember 2009 Departemen Agama menjadi Kementerian Agama. Tidak hanya Kementerian Agama saja yang berubah nama, namun perubahan nama tersebut diikuti oleh Ke-32 Kementerian lainnya di Indonesia.

Hal ini menyebabkan semua penggunaan atribut seperti logo, lencana, badge, kop surat, stempel, papan nama dan lain-lain yang menunjuk kepada Kementerian Agama yang menggunakan penyebutan Departemen Agama harus disesuaikan menjadi Kementerian Agama.

E. Struktur Susunan Organisasi.

Struktur susunan organisasi Kantor Wilayah Kementerian Agama Provinsi Kalimantan Selatan sesuai dengan Peraturan Menteri Agama (PMA) Nomor 6 Tahun 2022 terdiri atas :

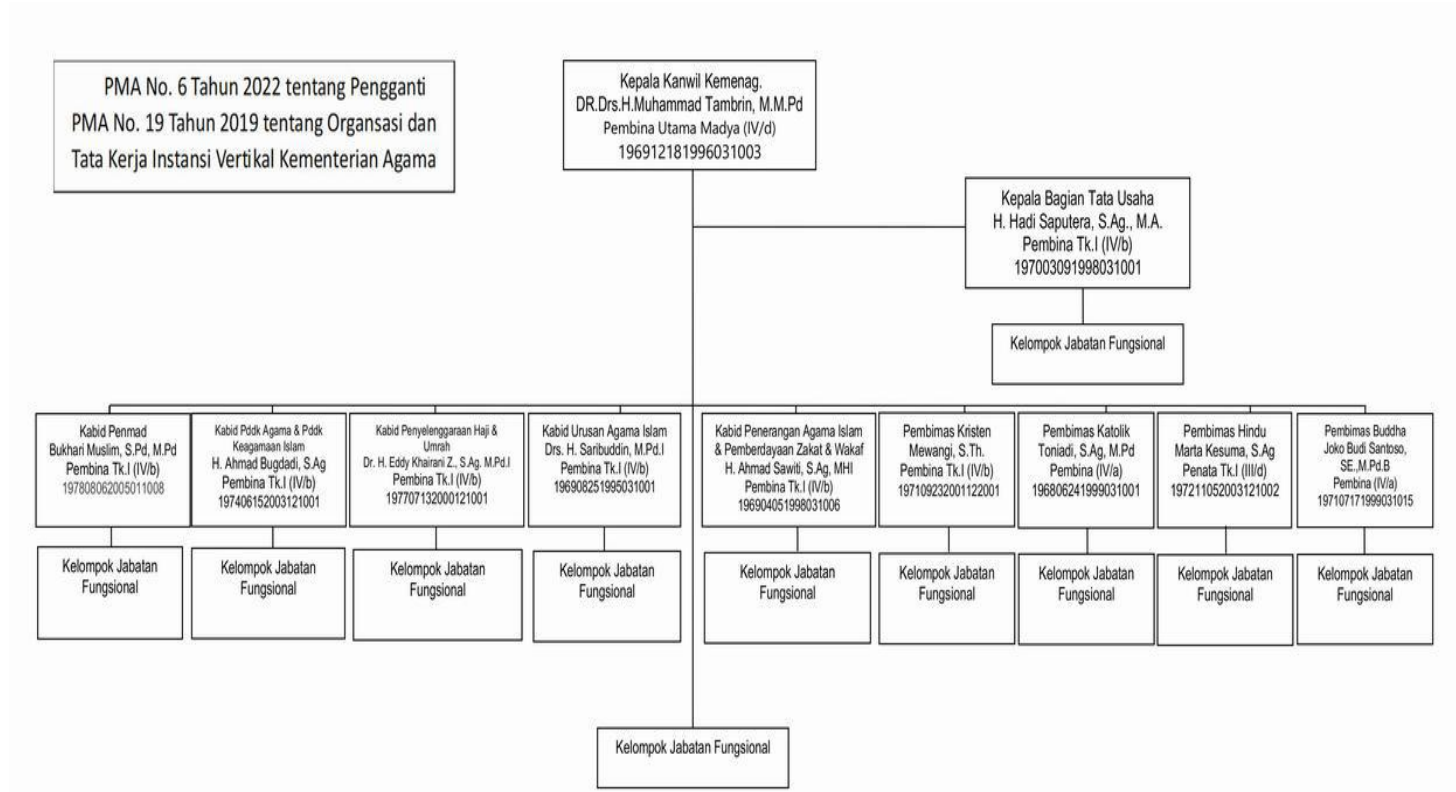
PMA No. 6 Tahun 2022 tentang Pengganti
PMA No. 19 Tahun 2019 tentang Organsasi dan
Tata Kerja Instansi Vertikal Kementerian Agama
Kepala Kanwil Kemenag.
DR.Drs.H.Muhammad Tambrin, M.M.Pd
Pembina Utama Madya (IV/d)
196912181996031003
Kepala Bagian Tata Usaha
H. Hadi Saputera, S.Ag., M.A.
Pembina Tk.I (IV/b)
197003091998031001
Kelompok Jabatan Fungsional
Kabid Penmad
Bukhari Muslim, S.Pd, M.Pd
Pembina Tk.I (IV/b)
19780806200501008
Kabid Pddk Agama & Pdpk Keagamaan Islam
H. Ahmad Bugdadi, S.Ag
Pembina Tk.I (IV/b)
197406152003121001
Kabid Penyelenggaraan Haji & Umrah
Dr. H. Eddy Khairani Z., S.Ag. M.Pd.I
Pembina Tk.I (IV/b)
197707132000121001
Kabid Urusan Agama Islam
Drs. H. Saribuddin, M.Pd.I
Pembina Tk.I (IV/b)
196908251995031001
Kabid Penerangan Agama Islam & Pemberdayaan Zakat & Wakaf
H. Ahmad Sawiti, S.Ag, MHI
Pembina Tk.I (IV/b)
196904051998031006
Pembimas Kristen
Mewangi, S.Th.
Pembina Tk.I (IV/b)
197109232001122001
Pembimas Katolik
Toniadi, S.Ag, M.Pd
Pembina (IV/a)
196806241999031001
Pembimas Hindu
Marta Kesuma, S.Ag
Penata Tk.I (III/d)
197211052003121002
Pembimas Buddha
Joko Budi Santoso, SE.,M.Pd.B
Pembina (IV/a)
197107171999031015
Kelompok Jabatan Fungsional
Kelompok Jabatan Fungsional
Kelompok Jabatan Fungsional
Kelompok Jabatan Fungsional
Kelompok Jabatan Fungsional
Kelompok Jabatan Fungsional
Kelompok Jabatan Fungsional
Kelompok Jabatan Fungsional
Kelompok Jabatan Fungsional

F. Makna Logo

Keterangan:

1. 

   Bintang bersudut Lima yan melambangkan Sila Pertama Ketuhanan Yang Maha Esa dalam Pancasila, bermakna bahwa karyawan Kementerian Agama selalu menaati dan menjunjung tinggi norma-norma agama dalam melaksanakan tugas Pemerintah dalam Negara Kesatuan Republik Indonesia yang berdasarkan Pancasila;

2. 17 Kuntum bunga kapas, 8 baris tulisan dalam Kitab Suci dan 45 butir padi bermakana Proklamasi Kemerdekaan Negara Kesatuan Republik Indonesia pada tanggal 17 Agustus 1945, menunjukan kebulatan tekad para karyawan Kementerian Agama untuk membela Kemerdekaan Negara Kesatuan Republik Indonesia yang di proklamasikan pada tanggal 17 Agustus 1945;

3. Butiran padi dan kapas yang melingkar berbentuk bulatan bermakna bahwa karyawan Kementerian Agama mengemban tugas untuk mewujudkan masyarakat yang sejahtera, adil, makmur dan merata;

4. Kitab Suci bermakna sebagai pedoman hidup dan kehidupan yang serasi antara kebahagiaan duniawi dan ukhrawi, materil dan spiritual dengan ridha Allah SWT Tuhan Yang Maha Esa;

5. Alas Kitab Suci bermakna bahwa pedoman hidup dan kehidupan harus di tempatkan pada proporsi yang sebenarnya sesuai dengan potensi dinamis dari Kitab Suci;

6. Kalimat “Ikhlas Beramal” bermakna bahwa karyawan Kementerian Agama dalam mengabdi kepada masyarakat dan Negara berlandaskan niat beribadah dengan tulus dan ikhlas;

7. Prisai yang berbentuk segi lima sama sisi dimaksudkan bahwa kerukunan hidup antar umat beragama Republik Indonesia yang berdasarkan Pancasila dilindungi sepenuhnya oleh Undang-Undang Dasar 1945;

Kelengkapan makana lambang Kementerian Agama bertekad bahwa mengabdi kepada Negara Republik Indonesia adalah Ibadah.



PENYAJIAN DATA

BAB I. TATA KELOLA DAN DUKUNGAN MANAJEMEN

FORM ISIAN

Tabel / *Table* 1

Jumlah Kab/Kota, Kecamatan dan Luas Wilayah

Tahun / *Year* 2024

No	Kabupaten *Regency*	Kecamatan	Luas Wilayah
1	Kota Banjarmasin	5	98,46
2	Kota Banjarbaru	5	371,00
3	Banjar	20	4.668,50
4	Tapin	12	2.174,95
5	Hulu Sungai Selatan	11	1.804,94
6	Hulu Sungai Tengah	11	1.771
7	Hulu Sungai Utara	10	690,66
8	Balangan	8	1.878,09
9	Tabalong	12	7.107
10	Barito Kuala	17	2.733,72
11	Tanah Laut	11	3.631,35
12	Tanah Bumbu	10	4.890,31
13	Kotabaru	22	9.387,91
Jumlah / Total		**154**	**41207,36**

FORM ISIAN

Tabel / *Table* 2

Jumlah Satuan Kerja Kankemenag Kab/Kota

Tahun / *Year* 2024

No	Kabupaten *Regency*	Jumlah *Total*
1	Kota Banjarmasin	12
2	Kota Banjarbaru	5
3	Banjar	54
4	Tapin	17
5	Hulu Sungai Selatan	19
6	Hulu Sungai Tengah	29
7	Hulu Sungai Utara	17
8	Balangan	22
9	Tabalong	28
10	Barito Kuala	37
11	Tanah Laut	15
12	Tanah Bumbu	16
13	Kotabaru	6
Jumlah / Total		**277**

FORM ISIAN

Tabel / *Table 3*

Jumlah PNS Menurut Jenis Kelamin dan Golongan

Tahun / *Year* 2024

No	Kabupaten *Regency*	Klasifikasi Jenis Kelamin		Klasifikasi Golongan				Jumlah *Total*
		Laki-Laki	Perempuan	I	II	III	IV	
1	Kantor Wilayah	62	38	-	2	75	23	**100**
2	Kota Banjarmasin	275	404	-	13	424	242	**679**
3	Kota Banjarbaru	78	90	-	6	125	37	**168**
4	Banjar	381	499	-	19	611	250	**880**
5	Tapin	151	190	12	27	215	87	**341**
6	Hulu Sungai Selatan	323	558	-	22	624	235	**881**
7	Hulu Sungai Tengah	335	545	-	24	656	200	**880**
8	Hulu Sungai Utara	394	546	-	17	671	252	**940**
9	Balangan	150	114	-	5	216	43	**264**
10	Tabalong	202	309	-	13	350	148	**511**
11	Barito Kuala	233	240	-	22	313	138	**473**
12	Tanah Laut	149	187	-	10	229	97	**336**
13	Tanah Bumbu	92	84	-	6	141	29	**176**
14	Kotabaru	111	75	1	11	130	44	**186**
Jumlah / Total		**2.936**	**3.879**	**13**	**197**	**4.780**	**1.825**	**6.815**
%		***43,08%***	***56,92%***	***0,19%***	***2,89%***	***70,14%***	***26,78%***	***100,00%***

FORM ISIAN

Tabel / *Table* 4

Jumlah PPPK Menurut Jenis Kelamin dan Golongan

Tahun / *Year* 2024

No	Kabupaten *Regency*	Klasifikasi Jenis Kelamin		Golongan IX	Jumlah *Total*
		Laki-Laki	Perempuan		
1	Kantor Wilayah	20	15	35	**35**
2	Kota Banjarmasin	50	65	115	**115**
3	Kota Banjarbaru	7	8	15	**15**
4	Banjar	47	79	126	**126**
5	Tapin	29	56	85	**85**
6	Hulu Sungai Selatan	81	109	190	**190**
7	Hulu Sungai Tengah	76	133	209	**209**
8	Hulu Sungai Utara	78	110	188	**188**
9	Balangan	35	62	97	**97**
10	Tabalong	55	108	163	**163**
11	Barito Kuala	34	62	96	**96**
12	Tanah Laut	46	78	124	**124**
13	Tanah Bumbu	10	10	20	**20**
14	Kotabaru	23	17	40	**40**
Jumlah / Total		**591**	**912**	**1.503**	**1.503**
%		***39,32%***	***60,68%***	***100,00%***	***100,00%***

FORM ISIAN

Tabel / *Table 5*

Jumlah PNS Menurut Rentang Usia

Tahun / *Year* 2024

No	Kabupaten *Regency*	Klasifikasi Rentang Usia					Jumlah *Total*
		< 31	31 - 40	41 - 50	51 - 60	> 60	
1	Kantor Kanwil	1	7	58	34	-	**100**
2	Kota Banjarmasin	6	87	207	379	-	**679**
3	Kota Banjarbaru	1	22	60	85	-	**168**
4	Banjar	-	123	278	479	-	**880**
5	Tapin	5	10	115	211	-	**341**
6	Hulu Sungai Selatan	-	67	339	475	-	**881**
7	Hulu Sungai Tengah	11	59	385	425	-	**880**
8	Hulu Sungai Utara	4	43	460	433	-	**940**
9	Balangan	4	40	100	120	-	**264**
10	Tabalong	6	28	240	237	-	**511**
11	Barito Kuala	1	42	197	233	-	**473**
12	Tanah Laut	3	37	119	177	-	**336**
13	Tanah Bumbu	6	49	57	64	-	**176**
14	Kotabaru	4	26	59	97	-	**186**
Jumlah / Total		**52**	**640**	**2.674**	**3.449**	**-**	**6.815**
%		***0,76%***	***9,39%***	***39,24%***	***50,61%***	***0,00%***	***100,00%***

FORM ISIAN

Tabel / *Table* 6

Jumlah PPPK Menurut Rentang Usia

Tahun / *Year* 2024

No	Kabupaten *Regency*	Klasifikasi Rentang Usia					Jumlah *Total*
		< 31	31 - 40	41 - 50	51 - 60	> 60	
1	Kantor Wilayah	10	11	10	4	-	**35**
2	Kota Banjarmasin	19	55	31	10	-	**115**
3	Kota Banjarbaru	2	9	2	2	-	**15**
4	Banjar	22	53	44	7	-	**126**
5	Tapin	14	41	29	1	-	**85**
6	Hulu Sungai Selatan	25	84	71	10	-	**190**
7	Hulu Sungai Tengah	34	101	70	4	-	**209**
8	Hulu Sungai Utara	18	105	61	4	-	**188**
9	Balangan	9	51	34	3	-	**97**
10	Tabalong	20	96	45	2	-	**163**
11	Barito Kuala	11	54	25	6	-	**96**
12	Tanah Laut	21	72	25	6	-	**124**
13	Tanah Bumbu	4	8	5	3	-	**20**
14	Kotabaru	9	21	9	1	-	**40**
Jumlah / Total		**218**	**761**	**461**	**63**	**-**	**1.468**
%		***14,85%***	***51,84%***	***31,40%***	***4,29%***	***0,00%***	***100,00%***

FORM ISIAN

Tabel / *Table* 7

Jumlah PNS Menurut Kualifikasi Pendidikan

Tahun / *Year* 2024

No	Kabupaten *Regency*	Klasifikasi Kualifikasi Pendidikan				Jumlah *Total*
		< S1	S1	S2	S3	
1	Kantor Wilayah	5	58	34	3	**100**
2	Kota Banjarmasin	26	525	127	1	**679**
3	Kota Banjarbaru	10	129	29	-	**168**
4	Banjar	40	733	107	-	**880**
5	Tapin	44	243	54	-	**341**
6	Hulu Sungai Selatan	55	770	56	-	**881**
7	Hulu Sungai Tengah	69	737	74	-	**880**
8	Hulu Sungai Utara	35	812	88	5	**940**
9	Balangan	8	225	31	-	**264**
10	Tabalong	35	451	25	-	**511**
11	Barito Kuala	38	382	52	1	**473**
12	Tanah Laut	16	284	35	1	**336**
13	Tanah Bumbu	5	151	20	-	**176**
14	Kotabaru	19	149	15	3	**186**
Jumlah / Total		**405**	**5.649**	**747**	**14**	**6.815**
%		***5,94%***	***82,89%***	***10,96%***	***0,21%***	***100,00%***

FORM ISIAN

Tabel / *Table* 8

Jumlah PPPK Menurut Kualifikasi Pendidikan

Tahun / *Year* 2024

No	Kabupaten *Regency*	Klasifikasi Kualifikasi Pendidikan				Jumlah *Total*
		< S1	S1	S2	S3	
1	Kantor Wilayah	-	35	-	-	35
2	Kota Banjarmasin	-	106	-	-	106
3	Kota Banjarbaru	-	20	-	-	20
4	Banjar	-	128	-	-	128
5	Tapin	-	100	-	-	100
6	Hulu Sungai Selatan	-	157	-	-	157
7	Hulu Sungai Tengah	-	231	-	-	231
8	Hulu Sungai Utara	-	191	-	-	191
9	Balangan	-	86	-	-	86
10	Tabalong	-	164	-	-	164
11	Barito Kuala	-	91	-	-	91
12	Tanah Laut	-	129	-	-	129
13	Tanah Bumbu	-	21	-	-	21
14	Kotabaru	-	44	-	-	44
Jumlah / Total		**-**	**1.503**	**-**	**-**	**1.503**
%		***0,00%***	***100,00%***	***0,00%***	***0,00%***	***100,00%***

FORM ISIAN

Tabel / *Table 9*

Jumlah PNS Menurut Agama

Tahun / *Year* 2024

No	Kabupaten *Regency*	Klasifikasi Agama						Jumlah *Total*
		Islam	Kristen	Katholik	Hindu	Buddha	Khonghucu	
1	Kantor Wilayah	93	2	2	1	2	-	100
2	Kota Banjarmasin	664	2	9	-	4	-	679
3	Kota Banjarbaru	160	4	4	-	-	-	168
4	Banjar	880	-	-	-	-	-	880
5	Tapin	341	-	-	-	-	-	341
6	Hulu Sungai Selatan	881	-	-	-	-	-	881
7	Hulu Sungai Tengah	874	1	-	5	-	-	880
8	Hulu Sungai Utara	940	-	-	-	-	-	940
9	Balangan	255	1	2	1	5	-	264
10	Tabalong	503	3	4	1	-	-	511
11	Barito Kuala	469	-	-	4	-	-	473
12	Tanah Laut	334	-	2	-	-	-	336
13	Tanah Bumbu	169	1	1	5	-	-	176
14	Kotabaru	183	-	1	1	1	-	186
Jumlah / Total		**6.746**	**14**	**25**	**18**	**12**	**-**	**6.815**
%		***98,99%***	***0,21%***	***0,37%***	***0,26%***	***0,18%***	***0,00%***	***100,00%***

FORM ISIAN

Tabel / *Table* 10

Jumlah PPPK Menurut Agama

Tahun / *Year* 2024

No	Kabupaten *Regency*	Klasifikasi Agama						Jumlah *Total*
		Islam	Kristen	Katholik	Hindu	Buddha	Khonghucu	
1	Kantor Wilayah	31	1	1	-	2	-	35
2	Kota Banjarmasin	114	1	-	-	-	-	115
3	Kota Banjarbaru	15	-	-	-	-	-	15
4	Banjar	126	-	-	-	-	-	126
5	Tapin	85	-	-	-	-	-	85
6	Hulu Sungai Selatan	190	-	-	-	-	-	190
7	Hulu Sungai Tengah	208	-	-	1	-	-	209
8	Hulu Sungai Utara	188	-	-	-	-	-	188
9	Balangan	97	-	-	-	-	-	97
10	Tabalong	159	4	-	-	-	-	163
11	Barito Kuala	96	-	-	-	-	-	96
12	Tanah Laut	124	-	-	-	-	-	124
13	Tanah Bumbu	20	-	-	-	-	-	20
14	Kotabaru	40	-	-	-	-	-	40
Jumlah / Total		**1.493**	**6**	**1**	**1**	**2**	**-**	**1.503**
%		***99,33%***	***0,40%***	***0,07%***	***0,07%***	***0,13%***	***0,00%***	***100,00%***

FORM ISIAN

Tabel / *Table 11*

Jumlah PNS Pensiun Menurut Jenis Kelamin dan Golongan

Tahun / *Year* 2024

No	Kabupaten *Regency*	Klasifikasi Jenis Kelamin		Klasifikasi Golongan				Jumlah *Total*
		Laki-Laki	Perempuan	I	II	III	IV	
1	Kantor Wilayah	4	1	-	-	4	1	5
2	Kota Banjarmasin	10	6	-	1	7	8	16
3	Kota Banjarbaru	3	2	-	-	3	2	5
4	Banjar	13	5	-	-	13	5	18
5	Tapin	3	1	-	1	2	1	4
6	Hulu Sungai Selatan	3	9	-	1	6	5	12
7	Hulu Sungai Tengah	13	7	1	3	11	5	20
8	Hulu Sungai Utara	9	7	-	1	7	8	16
9	Balangan	5	1	-	-	4	2	6
10	Tabalong	5	4	-	-	6	3	9
11	Barito Kuala	8	1	-	2	5	2	9
12	Tanah Laut	5	2	-	-	6	1	7
13	Tanah Bumbu	1	1	-	-	1	1	2
14	Kotabaru	4	3	-	1	2	4	7
Jumlah / Total		**86**	**50**	**1**	**10**	**77**	**48**	**136**
%		***63,24%***	***36,76%***	***0,74%***	***7,35%***	***56,62%***	***35,29%***	***100,00%***

FORM ISIAN

Tabel / *Table 12*

Jumlah PNS Pensiun Menurut Kualifikasi Pendidikan

Tahun / *Year* 2024

No	Kabupaten *Regency*	Klasifikasi Kualifikasi Pendidikan				Jumlah *Total*
		< S1	S1	S2	S3	
1	Kantor Wilayah	-	3	1	1	5
2	Kota Banjarmasin	7	8	1	-	16
3	Kota Banjarbaru	1	2	2	-	5
4	Banjar	4	13	1	-	18
5	Tapin	1	3	-	-	4
6	Hulu Sungai Selatan	4	8	-	-	12
7	Hulu Sungai Tengah	7	11	2	-	20
8	Hulu Sungai Utara	1	14	1	-	16
9	Balangan	2	4	-	-	6
10	Tabalong	2	7	-	-	9
11	Barito Kuala	2	6	1	-	9
12	Tanah Laut	-	6	1	-	7
13	Tanah Bumbu	-	1	1	-	2
14	Kotabaru	2	4	1	-	7
Jumlah / Total		**33**	**90**	**12**	**1**	**136**
%		***24,26%***	***66,18%***	***8,82%***	***0,74%***	***100,00%***

FORM ISIAN

Tabel / *Table 13*

Jumlah PNS Pensiun Menurut Agama

Tahun / *Year* 2024

No	Kabupaten *Regency*	Klasifikasi Agama						Jumlah *Total*
		Islam	Kristen	Katholik	Hindu	Buddha	Khonghucu	
1	Kantor Wilayah	5	2	-	-	-	-	7
2	Kota Banjarmasin	16	1	-	-	-	-	17
3	Kota Banjarbaru	5	-	-	-	-	-	5
4	Banjar	18	-	-	-	-	-	18
5	Tapin	4	-	-	-	-	-	4
6	Hulu Sungai Selatan	12	-	-	-	-	-	12
7	Hulu Sungai Tengah	20	-	-	-	-	-	20
8	Hulu Sungai Utara	16	-	-	-	-	-	16
9	Balangan	6	-	-	-	-	-	6
10	Tabalong	9	-	-	-	-	-	9
11	Barito Kuala	9	-	-	-	-	-	9
12	Tanah Laut	7	-	-	-	-	-	7
13	Tanah Bumbu	2	-	-	-	-	-	2
14	Kotabaru	7	-	-	-	-	-	7
Jumlah / Total		**136**	**3**	**-**	**-**	**-**	**-**	**139**
%		***97,84%***	***2,16%***	***0,00%***	***0,00%***	***0,00%***	***0,00%***	***100,00%***

FORM ISIAN

Tabel / *Table 14*

Jumlah PNS Naik Pangkat Menurut Jenis Kelamin dan Golongan

Tahun / *Year* 2024

No	Kabupaten *Regency*	Klasifikasi Jenis Kelamin		Klasifikasi Golongan				Jumlah *Total*
		Laki-Laki	Perempuan	I	II	III	IV	
1	Kantor Wilayah	3	4	-	1	6	-	7
2	Kota Banjarmasin	19	28	-	1	20	26	47
3	Kota Banjarbaru	10	6	-	2	10	4	16
4	Banjar	52	79	-	-	124	7	131
5	Tapin	18	6	3	8	12	1	24
6	Hulu Sungai Selatan	30	59	-	1	85	3	89
7	Hulu Sungai Tengah	41	73	1	4	103	6	114
8	Hulu Sungai Utara	71	73	-	1	130	13	144
9	Balangan	12	13	-	1	22	2	25
10	Tabalong	34	35	-	1	61	7	69
11	Barito Kuala	29	28	-	3	47	7	57
12	Tanah Laut	21	28	-	1	37	11	49
13	Tanah Bumbu	1	9	-	-	10	-	10
14	Kotabaru	11	10	1	2	16	2	21
Jumlah / Total		**352**	**451**	**5**	**26**	**683**	**89**	**803**
%		***43,84%***	***56,16%***	***0,62%***	***3,24%***	***85,06%***	***11,08%***	***100,00%***

FORM ISIAN

Tabel / *Table 15*

Jumlah PNS Naik Pangkat Menurut Kualifikasi Pendidikan

Tahun / *Year* 2024

No	Kabupaten *Regency*	Klasifikasi Kualifikasi Pendidikan				Jumlah *Total*
		< S1	S1	S2	S3	
1	Kantor Wilayah	2	5	-	-	7
2	Kota Banjarmasin	-	34	13	-	47
3	Kota Banjarbaru	2	12	2	-	16
4	Banjar	-	125	6	-	131
5	Tapin	11	13	-	-	24
6	Hulu Sungai Selatan	4	85	-	-	89
7	Hulu Sungai Tengah	5	98	11	-	114
8	Hulu Sungai Utara	1	137	6	-	144
9	Balangan	1	22	2	-	25
10	Tabalong	1	61	7	-	69
11	Barito Kuala	6	49	2	-	57
12	Tanah Laut	1	41	7	-	49
13	Tanah Bumbu	-	10	-	-	10
14	Kotabaru	3	16	2	-	21
Jumlah / Total		**37**	**708**	**58**	**-**	**803**
%		***4,61%***	***88,17%***	***7,22%***	***0,00%***	***100,00%***

FORM ISIAN

Tabel / *Table 16*

Jumlah PNS Naik Pangkat Menurut Agama

Tahun / *Year* 2024

No	Kabupaten *Regency*	Klasifikasi Agama						Jumlah *Total*
		Islam	Kristen	Katholik	Hindu	Buddha	Khonghucu	
1	Kantor Wilayah	7	-	-	-	-	-	7
2	Kota Banjarmasin	47	-	1	-	-	-	48
3	Kota Banjarbaru	16	-	-	-	-	-	16
4	Banjar	131	-	-	-	-	-	131
5	Tapin	24	-	-	-	-	-	24
6	Hulu Sungai Selatan	89	-	-	-	-	-	89
7	Hulu Sungai Tengah	114	-	-	-	-	-	114
8	Hulu Sungai Utara	144	-	-	-	-	-	144
9	Balangan	25	-	-	-	-	-	25
10	Tabalong	69	-	-	-	-	-	69
11	Barito Kuala	57	-	-	-	-	-	57
12	Tanah Laut	49	-	-	-	-	-	49
13	Tanah Bumbu	10	-	-	-	-	-	10
14	Kotabaru	21	-	-	-	-	-	21
Jumlah / Total		**803**	**-**	**1**	**-**	**-**	**-**	**804**
%		***99,88%***	***0,00%***	***0,12%***	***0,00%***	***0,00%***	***0,00%***	***100,00%***

FORM ISIAN

Tabel / *Table 17*

Jumlah PNS Sedang Tugas Belajar Menurut Lokasi Belajar dan Jenjang Pendidikan

Tahun / *Year* 2024

No	Kabupaten *Regency*	Klasifikasi Lokasi Belajar		Klasifikasi Jenjang Pendidikan			Jumlah *Total*
		Dalam Negeri	Luar Negeri	S1	S2	S3	
1	Kantor Wilayah	-	-	-	-	-	-
2	Kota Banjarmasin	1	-	-	1	-	1
3	Kota Banjarbaru	-	-	-	-	-	-
4	Banjar	-	-	-	-	-	-
5	Tapin	-	-	-	-	-	-
6	Hulu Sungai Selatan	1	-	-	1	-	1
7	Hulu Sungai Tengah	-	-	-	-	-	-
8	Hulu Sungai Utara	-	-	-	-	-	-
9	Balangan	1	-	-	1	-	1
10	Tabalong	-	-	-	-	-	-
11	Barito Kuala	-	-	-	-	-	-
12	Tanah Laut	1	-	-	1	-	1
13	Tanah Bumbu	-	-	-	-	-	-
14	Kotabaru	-	-	-	-	-	-
Jumlah / Total		**4**	**-**	**-**	**4**	**-**	**4**
%		***100,00%***	***0,00%***	***0,00%***	***100,00%***	***0,00%***	***100,00%***

FORM ISIAN

Tabel / *Table 18*

Jumlah PNS Sedang Izin Belajar Menurut Jenjang Pendidikan

Tahun / *Year* 2024

No	Kabupaten *Regency*	Klasifikasi Jenjang Pendidikan			Jumlah *Total*
		S1	S2	S3	
1	Kantor Wilayah	-	1	-	1
2	Kota Banjarmasin	-	8	2	10
3	Kota Banjarbaru	-	-	1	1
4	Banjar	-	3	-	3
5	Tapin	1	-	-	1
6	Hulu Sungai Selatan	1	2	1	4
7	Hulu Sungai Tengah	-	5	-	5
8	Hulu Sungai Utara	1	7	-	8
9	Balangan	-	1	-	1
10	Tabalong	-	1	-	1
11	Barito Kuala	-	-	-	-
12	Tanah Laut	-	12	1	13
13	Tanah Bumbu	-	-	-	-
14	Kotabaru	-	2	-	2
Jumlah / Total		**3**	**42**	**5**	**50**
%		***6,00%***	***84,00%***	***10,00%***	***100,00%***

FORM ISIAN

Tabel / *Table 19*

Jumlah Pegawai Non PNS Menurut Kualifikasi Pendidikan

Tahun / *Year* 2024

No	Kabupaten *Regency*	Klasifikasi Kualifikasi Pendidikan				Jumlah *Total*
		< S1	S1	S2	S3	
1	Kantor Wilayah	12	24	3	-	39
2	Kota Banjarmasin	63	93	14	-	170
3	Kota Banjarbaru	13	15	-	-	28
4	Banjar	-	-	-	-	-
5	Tapin	103	425	2	-	530
6	Hulu Sungai Selatan	36	692	14	-	742
7	Hulu Sungai Tengah	135	718	9	-	862
8	Hulu Sungai Utara	-	-	-	-	-
9	Balangan	74	149	8	1	232
10	Tabalong	196	786	10	-	992
11	Barito Kuala	-	-	-	-	-
12	Tanah Laut	20	33	-	-	53
13	Tanah Bumbu	7	35	-	-	42
14	Kotabaru	24	9	-	-	33
Jumlah / Total		**683**	**2.979**	**60**	**1**	**3.723**
%		***18,35%***	***80,02%***	***1,61%***	***0,03%***	***100,00%***

FORM ISIAN

Tabel / *Table 20*

Jumlah FKUB, Sekretariat Bersama (Sekber) dan Desa Sadar Kerukunan

Tahun / *Year* 2024

No	Kabupaten Regency	FKUB	Sekretariat Bersama (Sekber)	Desa Sadar Kerukunan
1	Kota Banjarmasin	1	-	-
2	Kota Banjarbaru	1	1	1
3	Banjar	1	-	-
4	Tapin	1	1	-
5	Hulu Sungai Selatan	1	-	-
6	Hulu Sungai Tengah	1	-	2
7	Hulu Sungai Utara	-	-	-
8	Balangan	-	-	-
9	Tabalong	1	1	1
10	Barito Kuala	1	-	-
11	Tanah Laut	1	1	2
12	Tanah Bumbu	1	-	10
13	Kotabaru	1	1	1
Jumlah		**11**	**5**	**17**

FORM ISIAN

Tabel / *Table 21*

Jumlah Kankemenag, Madrasah Negeri, dan KUA

Tahun / *Year* 2024

No	Kabupaten Regency	Madrasah Negeri	KUA
1	Kota Banjarmasin	12	5
2	Kota Banjarbaru	2	5
3	Banjar	34	19
4	Tapin	17	12
5	Hulu Sungai Selatan	35	11
6	Hulu Sungai Tengah	43	11
7	Hulu Sungai Utara	0	0
8	Balangan	0	0
9	Tabalong	28	12
10	Barito Kuala	21	17
11	Tanah Laut	15	11
12	Tanah Bumbu	5	10
13	Kotabaru	5	20
Jumlah		**217**	**133**

FORM ISIAN

Tabel / *Table 22*

Jumlah PTSP Yang Sudah Dibentuk di Satuan Kerja dan Unit Kerja

Tahun / *Year* 2024

No	Kab/Kota	Klasifikasi Satuan Kerja dan Unit Kerja				
		Kanwil	Kemenag	Madrasah	KUA	Jumlah
1	Kota Banjarmasin	1	1	12	5	19
2	Kota Banjarbaru	0	1	0	5	6
3	Banjar	0	1	34	19	54
4	Tapin	0	1	2	1	4
5	Hulu Sungai Selatan	0	1	0	0	1
6	Hulu Sungai Tengah	0	1	10	11	22
7	Hulu Sungai Utara	0	1	0	0	1
8	Balangan	0	0	0	0	0
9	Tabalong	0	1	5	4	10
10	Barito Kuala	0	1	21	17	39
11	Tanah Laut	0	1	2	7	10
12	Tanah Bumbu	0	1	2	8	11
13	Kotabaru	0	1	5	0	6
Jumlah		**1**	**12**	**93**	**77**	**183**

FORM ISIAN
Tabel / *Table 23*
Jumlah Pelayanan Publik di PTSP Menurut jenis Layanan
Tahun / *Year* 2024

No	Kemenag Kab/Kota	Jenis Layanan		Jumlah
1	Kota Banjarmasin	1	**Bagian Tata Usaha**	
			Permohonan Pengantar Izin/Tugas Belajar	1
			Legalisasi Dokumen	1
			Permohonan Daftar Riwayat Hidup dari SIMPEG	1
			Pengelolaan Surat Tugas Eksternal	1
			Permohonan Surat Rekomendasi Pindah/Mutasi	1
			Pengumpulan Laporan Kinerja Triwulan/Tahunan	1
			Pengajuan Usul Karpeg	1
			Pengajuan KARSU/KARIS (Kartu Suami/Kartu Istri	1
			Pengajuan Kartu TASPEN	1
			Pengumpulan Absensi PNS KUA Kecamatan Se-Kota Banjarmasin & Absensi PNS MIN Se-Kota Banjarmasin	1
			Pengumpulan file softcopy/ scan/ hardcopy/ fisik PNS	1
			Pengumpulan Laporan Kinerja Bulanan (Eksternal	1
			Permohonan Kenaikan Gaji Berkala	1
			Permohonan Cuti/Izin/Dispensasi	1
			Permohonan Pensiun PNS	1
			Permohonan Rekomendasi izin penelitian	1
			Pengelolaan Surat Masuk	1
			Permohonan Rekomendasi Pasport Umroh	1
			Permohonan Data Keagamaan, tempat ibadah, pernikahan, pendidikan dan haji	1
			Pengusulan user e-kinerja PNS	1
			Permohonan penerbitan berita/peliputan kegiatan	1
			Pelayanan Perencanaan bagi Satker	1
			Pelayanan Tagihan-tagihan dari pihak luar	1
			Pelayanan Pinjaman Kredit PNS	1
			Permohonan Rincian Gaji	1
			Permohonan KP4	1
			Permohonan SKPP	1
		2	**Bidang Pendidikan Madrasah**	
			Permohonan Rekomendasi Izin Operasional RA/Madrasah	1

	Permohonan Rekomendasi Pindah Sekolah	1
	Permohonan Rekomendasi Proposal Bantuan Sarpras Madrasah/ RA	1
	Permohonan Legalisir Ijazah	1
	Permohonan Tanda Tangan pada Surat keterangan kesalahan penulisah Ijazah	1
	Permohonan Tanda Tangan pada surat keterangan pengganti ijazah	1
	Permohonan Data Madrasah/ RA dari instansi lain	1
	Permohonan surat-surat yang berhubungan dengan aplikasi pada Simpatika	1
	Permohonan rekomendasi melanjutkan sekolah	1
	Permohonan surat mutasi sertifikasi guru	1
	Permohonan surat rekomendasi pembukaan rekening bank	1
	Permohonan penetpan SK organisasi dilingkungan RA dan Madrasah	1
	Menerima absen bulanan ASN untuk tunjangan uang makan	1
	Menerima kelengkapan administrasi untuk pencairan tunjangan profesi (sertifikasi)	1
	Menerima Pemberkasan tunjangan profesi (sertifikasi	1
	Menerima Pemberkasan dana BOS	1
	Menerima Pemberkasan PIP	1
	Menerima Pemberkasan dana BOP	1
3	**Bidang Pendidikan Diniyah dan Pontren**	
	Permohonan Rekomendasi Bantuan Pondok Pesantren	1
	Permohonan Rekomendasi Santri Luar Negeri	1
	Permohonan Rekomendasi Santri Pondok Pesantren Belajar / Mondok Keluar Negeri (Pasport Pendidikan)	1
	Permohonan domisili pelajar/ santri asing	1
	Menerima Pemberkasan dana BOS	1
	Menerima Pemberkasan PIP	1
	Menerima Pemberkasan dana BOP	1
	Pengusulan Izin Operasional Pondok Pesantren	1
	Pengusulan Izin Operasional TPQ bagi yang belum memiliki operasional	1

		4	**Seksi Pendidikan Agama Islam**	
			Pembuatan Data Simpatika	1
			Penginputan Jadwal Mengajar pada Simpatika	1
			Pelayanan Perbaikan / Perubahan Data PTK (S12a)	1
			Pelaporan Pemberkasan Tunjangan Profesi Guru PAI PNS dan BGPNS	1
			Pelayanan Pembuatan SKMT Guru PAI	1
			Pelayanan Pembuatan SKBK Guru PAI	1
			Melayani Permohonan Aktivasi EMIS setelah Guru PAI mendaftar pada EMIS SDM	1
			Melayani Permohonan Reset Pasword EMIS	1
			Melayani Pendataan Guru PAI TK, SD, SMP, SMA dan SMK	1
			Menerima Berkas Tunjangan Profesi Guru PAI yang sudah lengkap dengan lampirannya	1
			Menerima Absensi / Daftar Hadir Guru PAI yang diangkat oleh Kemenag	1
			Menerima Laporan Bulanan dari Pengawas PAI	1
		5	**Seksi PHU**	
			Permohonan Pendaftaran Haji	1
			Permohonan Rekomendasi Pembatalan Haji	1
			Konsultasi Haji	1
		6	**Seksi Bimas Islam**	
			Legalisir Buku Nikah/Duplikat Buku Nikah	1
			Informasi Data Akta Nikah	1
			Permohonan Surat Keterangan Masuk Agama Islam	1
			Konsultasi BP4	1
			Permohonan arah kiblat	1
			Permohonan Rekomendasi/pengantar Produk Halal	1
			Permohonan Pembaca Doa	1
			Permohonan Rohaniwan	1
			Pelaksanaan Ibadah Qurban	1
			Pelaksanaan Hisab Rukyat	1
		7	**Seksi Penyelenggara Zakat Wakaf**	
			Permohonan pembuatan sertifikat Tanah Wakaf	1
			Permohonan rekomendasi bantuan untuk baznas kota ke pemko dan provinsi	1

2	Kota Banjarbaru	1	Layanan Gara Syariah	3
		2	Layanan Seksi Bimas Islam	11
		3	Layanan Seksi Pakis	5
		4	Layanan Seksi Penmad	3
		5	Layanan Sub Bag TU	26
		6	Layanan Haji dan Umrah	5
3	Banjar	1	Layanan Subbag Tata Usaha	5
		2	Layanan Seksi PHU	5
		3	Layanan Seksi Bimas Islam	6
		4	Layanan Seksi PD & Pontren	4
		5	Layanan Seksi Penmad	5
		6	Layanan Seksi Pai	4
		7	Layanan Peny. Zawa	5
4	Tapin	-		76
5	Hulu Sungai Selatan	-		-
6	Hulu Sungai Tengah	1	Seksi Penddidikan Madrasah	985
		2	Seksi Penddidikan Agama Islam	285
		3	Pendidikan Diniyah dan Pondok Pesantren	310
		4	Seksi Penyelenggaraan Haji dan Umrah	580
		5	Seksi Bimbingan Masyarakat Islam	450
		6	Penyelenggara Syariah	85
		7	Urusan Umum	420
		8	Urusan Humas	150
		9	Urusan Keuangan dan Perencanaan	200
		10	Urusan Kepegawaian	873
7	Hulu Sungai Utara	-		-
8	Balangan	-		-
9	Tabalong	-		-

10	Barito Kuala	1	rekomendasi pindah madrasah untuk siswa keluar dan masuk	1
		2	rekomendasi izin penelitian/riset	1
		3	rekomendasi bantuan sarpras RA/madrasah	1
		4	verifikasi dan validasi pendirian dan ijin operasional RA/madrasah	1
		5	Pengajuan verifikasi dan validasi SIMPATIKA	1
		6	Permohonan pengesahan fotokopi ijazah/STTB atau surat keterangan pengganti ijazah	1
		7	usulan dana bantuan operasional pendidikan (BOP) RA	1
		8	Usulan dana bantuan operasional Sekolah (BOS) Madrasah	1
		9	Pengajuan NISN Baru	1
		10	Pengusulan berkas pembayaran TPG Madrasah	1
		11	Persyaratan Mutasi Siswa/Pindah Sekolah/Mendaftar di luar daerah	1
		12	Persyaratan mendapatkan Sertifikat Nomor Pokok sekolah Nasional (NPSN)	1
		13	Persyaratan Pengusulan Pengganti ijin Operasional (Ijop) Hilang/Rusak	1
		14	Permohonan Surat Tanda Bukti Persetujuan Ajuan Riwayat Mengajar (S28b)	1
		15	Permohonan Surat Persetujuan Perubahan Data Rinci PTK (S13)	1
		16	Permohonan Surat Keterangan Beban Kerja (SKBK) Guru Sertifikasi	1
		17	Permohonan Surat Dispensasi Kelayanan Tunjangan	1
		18	Konsultasi Pemberkasan Pencairan Tunjangan Sertifikasi	1
		19	Konsultasi SIMPATIKA PAI	1
		20	Konsultasi Pengisian Data EMIS PAI	1
		21	Konsultasi Aktivasi Operator EMIS PAI	1
		22	Konsultasi verfikasi aktivasi Operator EMIS PAI	1
		23	Usul penetapan SK pensiun PNS dan Janda/dudanya bagi gol IV/B ke bawah dan penetapan KP Pengabdian	1
		24	Pembuatan KARPEG	1
		25	Pembuatan KARIS/KARSU	1
		26	Usulan dari capeg ke PNS	1
		27	Usulan mutasi keluarga	1
		28	Usulan kenaikan pangkat regular	1
		29	Usulan kenaikan pangkat pilihan menduduki jabatan struktural	1
		30	Usulan kenaikan pangkat jabatan fungsional	1

		31	Usulan kenaikan pangkat penyesuaian ijazah	1
		32	Pindah Instansi	1
		33	Peninjauan masa kerja	1
		34	Usulan pencantuman gelar	1
		35	Usulan satya lencana	1
		36	Penerbitan SK JFU pertama	1
		37	Permohonan rincian gaji	1
		38	Permohonan Surat keterangan tidak menanggung istri dan anak dalam gaji	1
		39	permohonan tunjangan keluarga	1
		40	permohonan kopi SPJ gaji	1
		41	permohonan pembayaran tagihan	1
		42	Rekomendasi permohonan kredit bank	1
		43	penerimaan Surat masuk	1
		44	Pengiriman surat keluar	1
		45	Pencairan tunjangan kinerja dan uang makan aparatur sipil negara	1
		46	Pendaftaran calon jemaah haji (Pembuatan SPPH)	1
		47	Pembatalan haji	1
		48	Permohonan pensertifikatan tanah wakaf	1
		49	Permohonan pensertifikatan halal untuk rumah makan/warung makan	1
		50	permohonan pengukuran arah kiblat	1
		51	Permohonan petugas do'a	1

		52	Permohonan rohaniawan	1
		53	Permohonan Penyembelihan Hewan qurban/Aqiqah	1
		54	Pengajuan izin operasional pondok pesantren	1
		55	Perpanjangan izin operasional pondok pesantren	1
		56	Pengajuan izin operasional penyelenggara pendidikan kesetaraan pada pondok pesantren salafiyah	1
		57	pengajuan izin operasional madrassah diniyah takmiliyah (MDT)	1
		58	Perpanjangan izin operasional MDT	1
		59	Pengajuan izin operasional Lembaga Pendidikan Al-quran (LPQ)	1
		60	Perpanjangan izin operasional LPQ	1
		61	Penetapan dan rekomendasi bantuan dana untuk masjid,langgar, dan majelis taklim	1
		62	Rekomendasi pembangunan tempat ibadah	1
		63	Pengajuan izin operasional Majelis Taklim	1
		64	Penasehatan perkawinan dan Perceraian BP4	1
		65	Permintaan buku nikah/pemeriksaan Nikah/akta nikah/duplikat nikah	1
		66	Pencairan dana operasional KUA	1
		67	pembuatan laporan PAH	1
		68	Pembuatan laporan KUA	1
		69	Pencatatan Nikah dan Rujuk	1
		70	Pembuatan Duplikat Kutipan AktaNikah	1
		71	Pembuatan Surat Rekomendasi Nikah	1
		72	Legalisir Kutipan Akta Nikah	1
		73	Pembuatan Surat Keterangan Status	1
		74	Pembuatan Surat keterangan untuk nikah ke luar negeri	1
		75	Pendaftaran Tanah Wakaf	1
		76	Pembuatan AIW/ APAIW Tanah Wakaf	1
		77	Pengesahan Nadzir	1
		78	Rekomendasi Sertifikasi tanah wakaf ke BPN	1
		79	Pendaftaran Masjid kedalam Aplikasi SIMAS Kementerian Agama	1
		80	Pembuatan Surat Keterangan I.D. Masjid	1
		81	Rekomendasi Pengukuran Arah Kiblat	1
		82	Pendaftaran Masjid kedalam Aplikasi SIMAS Kementerian Agama	1
		83	Pembuatan Surat Keterangan I.D. Masjid	1
		84	Rekomendasi Pengukuran Arah Kiblat	1
		85	Bimbingan Pra-Nikah	1
		86	Konsultasi Rumah Tangga	1
		87	Pelatihan Manasik Haji	1
		88	Informasi Haji dan Umrah	1

11	Tanah Laut	1	Permohonan Surat Tugas	592
		2	Permohonan Cuti	345
		3	Permohonan Rekomendasi Izin Belajar	14
		4	Pencantuman Gelar	1
		5	Pengajuan Usul Kenaikan Pangkat Reguler (non fungsional dan non struktural)	5
		6	Pengajuan Usul Kenaikan Pangkat Struktural dan Fungsional	47
		7	Permohonan Usul Pensiun	11
		8	Permohonan Penyesuaian Ijazah	2
		9	Surat Masuk	561
		10	Surat Keluar	409
		11	Izin Pendirian Pondok Pesantren	1
		12	Lembaga PAUD AL-QUR'AN,TPQ,TOA,RTQ	277
		13	Program Bantuan Operasional Sekolah (BOS) pada Pondok Pesantren	12
		14	Izin Pendirian Madrasah Diniyah Takmiliyah (MDT)	2
		15	Program Indonesia Pintar (PIP) Pondok Pesantren	1.954
		16	Izin Operasional Penyelenggaraan Wajardikdas	0
		17	Pemutakhiran Izin Operasional Pontren	0
		18	Permohonan Rekomendasi Pontren/Madin/TPQ/TQA/RTQ	40
		19	Surat Rekomendasi Riset	1
		20	Penyampaian Laporan Pertanggungjawaban BOS/BOP/PIP	12

		21	Permohonan Ijin Pendirian Madrasah/Yayasan	3
		22	Rekomendasi Pindah Madrasah untuk siswa Keluar dan Masuk	4
		23	Verifikasi dan Validasi Pendirian dan Izin Opersaional RA/Madrasah	3
		24	Rekomendasi Pemenuhan Jam Mengajar bagi Guru	2
		25	Permohonan Pengesahan Fofocopy Ijazah / STTB	5
		26	Surat Keterangan Penganti Ijazah STTB pada Madrasah	7
		27	Permohonan SK MGMP	22
		28	Permohonan SK MGMP SK KKM (MI, MTs dan MA)	22
		29	Rekomendasi Melanjutkan Sekolah ke Luar Daerah	9
		30	Pencairan Tunjangan Sertifikasi Gur PAI	60
		31	Meminta Surat Keterangan Beban Kerja (SKBK) Guru Sertifikasi	320
		32	Surat Dispensasi Kelayakan Tunjangan	92
		33	Konsultasi Pengisian Aplikasi Data EMIS	220
		34	Pelayanan Aplikasi SIAGA	300
		35	Registrasi Guru Baru Dalam Aplikasi SIAGA	30
		36	Registrasi Kepala Sekolah Baru	2
		37	Permintaan Data Rumah Ibadah, Peristiwa Nikah dan Data Lainnya Permintaan Instansi Pemerintah	2
		38	Pendaftaran Setoran Awal Haji	467
		39	Pembatalan Setoran Haji Karena Meninggal Dunia atau Alasan Lain Lain	149
		40	Pelimpahan Porsi Haji Karena Meninggal Dunia atau Sakit Permanen	31
		41	Pembuatan Rekomendasi Pembuatan Paspor bagi Calon Jemaah Haji Reguler, Jemaah Haji Khusus dan Jemaah Umrah	297
		42	Melayani Keberangakatn dan Pemulangan Jemaah Haji	313
		43	Konsultasi Haji	1.030
		44	Pengukuran/Penetapan Arah Kiblat	11

12	Tanah Bumbu	1	Permohonan Rekomendasi Izin Pendirian Rumah Ibadah	20
		2	Legalisir Dokumen	18
		3	Pengelolaan Surat Masuk	1.377
		4	Permohonan Rekomendasi Pindah Sekolah	23
		5	Permohonan Rekomendasi Santri Luar Negeri	5
		6	Permohonan Rekomendasi Paspor Pendidikan	0
		7	Permohonan Izin Pendirian Madrasah	1
		8	Permohonan Izin Pendirian Pondok Pesantren	6
		9	Permohonan Izin Pendirian TPA/TPQ	23
		10	Permohonan Data Tempat Ibadah	12
		11	Permohonan Data Pernikahan	12
		12	Permohonan Rekomendasi Pembatalan Pemberangkatan Ibadah Haji	81
		13	Pengukuran Arah Kiblat	13
		14	Permohonan Pembacaan Doa dan Rohaniawan	40
13	Kotabaru	1	Layanan Umum	6
		2	Layanan Kepegawaian	10
		3	Layanan Keuangan	4
		4	Layanan Pendidikan Madrasah	14
		5	Layanan Pendidikan agama dan Keagamaan Islam	6
		6	Layanan Pendidikan Diniyah dan Pondok pesantren	23
		7	Layanan Penyelenggaraan Haji dan Umrah	3
		8	Layanan Bimas Islam	5
		9	Layanan Penyelenggara zakat dan wakaf	2
		10	Layanan Penyelenggara Bimas Katolik	5
JUMLAH				14.066

FORM ISIAN
Tabel / *Table 24*
Pagu Anggaran dan Tingkat Realisasi Serapan Anggaran
Tahun / *Year* 2024

No	Kabupaten/Kota		Program		Pagu		Realisasi	%
1	Kota Banjarmasin	1	Sekretariat Jenderal	Rp	106.006.149.000	Rp	119.076.269.438	112,33
		2	Bimbingan Masyarakat Islam	Rp	2.005.539.000	Rp	1.918.696.773	95,67
		3	Pendidikan Islam	Rp	2.048.000.000	Rp	2.041.932.620	99,70
		4	Penyelenggaraan Haji dan Umrah	Rp	265.180.000	Rp	265.168.000	100,00
				Rp	**110.324.868.000**	**Rp**	**123.302.066.831**	**111,76**
2	Kota Banjarbaru	1	Pembinaan Administrasi Keuangan dan BMN	Rp	10.644.365.000	Rp	10.644.348.936	100,00
		2	Pembinaan Administrasi Organisasi dan Tata Laksana	Rp	5.000.000	Rp	4.991.000	99,82
		3	Pembinaan Administrasi Perencanaan	Rp	10.000.000	Rp	8.180.000	81,80
		4	Pembinaan Administrasi Umum	Rp	823.337.000	Rp	819.751.591	99,56
		5	Pembinaan Administrasi Informasi Keagamaan dan Kehumasan	Rp	7.000.000	Rp	6.705.200	95,79
		6	Pembinaan Kerukunan Hidup Umat Beragama	Rp	60.000.000	Rp	60.000.000	100,00
		7	Dukungan Manajemen Pendidikan	Rp	17.870.352.000	Rp	17.843.683.973	99,85
		8	Pengelolaan dan Pembinaan Pendidikan Madrasah	Rp	220.800.000	Rp	-	0,00
		9	Dukungan Manajemen dan Pelaksanaan Tugas Teknis Lainnya Pendidikan Islam	Rp	395.400.000	Rp	131.070.092	33,15
		10	Pembinaan Umrah dan Haji Khusus	Rp	7.000.000	Rp	6.900.000	98,57
		11	Pelayanan Haji Dalam Negeri	Rp	29.260.000	Rp	29.069.200	99,35
		12	Pembinaan Haji	Rp	17.270.000	Rp	17.148.500	99,30
		13	Dukung Manajemen dan Pelaksanaan Tugas Teknis Lainnya Penyelenggaraan Haji dan Umrah	Rp	119.290.000	Rp	113.165.200	94,87
		14	Pengelolaan KUA dan Pembinaan Keluarga Sakinah	Rp	326.255.000	Rp	303.555.000	93,04
		15	Pengelolaan dan Pembinaan Pemberdayaan Zakat dan Wakaf	Rp	32.135.000	Rp	27.319.589	85,02
		16	Pengelolaan dan Pembinaan Penerangan Agama Islam	Rp	514.800.000	Rp	514.658.000	99,97
		17	Pengelolaan Urusan Agama Islam dan Pembinaan Syariah	Rp	9.740.000	Rp	9.740.000	100,00
		18	Dukungan Manajemen dan Pelaksanaan Tugas Teknis Lainnya Bimas Islam	Rp	236.531.000	Rp	236.472.960	99,98
		19	Pengelolaan dan Pembinaan Pendidikan Madrasah	Rp	374.220.000	Rp	365.220.000	97,59
		20	Dukungan Manajemen dan Pelaksanaan Tugas Teknis Lainnya Pendidikan Islam	Rp	120.000.000	Rp	119.920.000	99,93
				Rp	**31.822.755.000**	**Rp**	**31.261.899.241**	**98,24**

3	Banjar		-		-		-	0,00
4	Tapin		**Sekretariat Jenderal**					
		1	Pembinaan Administrasi Keuangan dan BMN	Rp	12.134.207.000	Rp	12.417.147.772	102,33
		2	Pembinaan Administrasi Organisasi dan Tata Laksana	Rp	5.000.000	Rp	5.000.000	100,00
		3	Pembinaan Administrasi Perencanaan	Rp	10.000.000	Rp	8.208.329	82,08
		4	Pembinaan Administrasi Umum	Rp	975.445.000	Rp	971.161.839	99,56
		5	Pembinaan Administrasi Informasi Kegamaan dan Kehumasan	Rp	2.950.000	Rp	2.950.000	100,00
		6	Pembinaan Kerukunan Hidup Umat Beragama	Rp	60.000.000	Rp	60.000.000	100,00
		7	Dukungan Manajemen Pendidikan	Rp	52.613.664.000	Rp	52.626.155.439	100,02
			Bimas Islam					
		1	Pengelolaan KUA dan Pembinaan Keluarga Sakinah	Rp	339.211.000	Rp	263.935.000	77,81
		2	Pengelolaan dan Pembinaan Pemberdayaan Zakat dan Wakaf	Rp	54.600.000	Rp	49.678.910	90,99
		3	Pengelolaan dan Pembinaan Penerangan Agama Islam	Rp	894.800.000	Rp	891.415.000	99,62
		4	Pengelolaan Urusan Agama Islam dan Pembinaan Syariah	Rp	10.000.000	Rp	8.750.000	87,50
		5	Dukungan Manajemen dan Pelaksanaan Tugas Teknis Lainnya Bimas Islam	Rp	341.299.000	Rp	341.263.200	99,99
			Pendis					
		1	Pengelolaan dan Pembinaan Pendidikan Madrasah	Rp	1.682.600.000	Rp	1.682.600.000	100,00
		2	Dukungan Manajemen Pendidikan dan Pelayanan Tugas Teknis Lainnya Pendidikan Islam	Rp	800.000.000	Rp	798.879.786	99,86
			PHU					
		1	Pembinaan Umrah dan Haji Khusus	Rp	6.000.000	Rp	6.000.000	100
		2	Pelayanan Haji dalam Negeri	Rp	22.032.000	Rp	22.032.000	100
		3	Pembinaan Haji	Rp	13.230.000	Rp	13.230.000	100
		4	Dukungan Manajemen dan Pelaksanaan Tugas Teknis lainnya Penyelenggaraan Haji dan Umrah	Rp	152.180.000	Rp	152.086.627	99,94
				Rp	**70.117.218.000**	**Rp**	**70.320.493.902**	**100**

5	Hulu Sungai Selatan	1	Sekretariat Jendral	Rp	146.898.589.000	Rp	146.832.461.827	99,95
		2	Bimas Islam	Rp	1.315.571.000	Rp	128.485.973	9,77
		3	Pendidikan Islam	Rp	6.077.050.000	Rp	6.076.993.599	100
		4	Penyelenggaraan Haji dan Umrah	Rp	168.010.000	Rp	167.840.000	99,90
				Rp	**154.459.220.000**	**Rp**	**153.205.781.399**	**99,19**
6	Hulu Sungai Tengah	1	Sekretariat Jenderal	Rp	125.726.124.000	Rp	152.882.833.020	121,60
		2	Bimbingan Masyarakat Islam	Rp	1.506.747.000	Rp	1.418.400.569	94,14
		3	Pendidikan Islam	Rp	7.266.040.000	Rp	7.254.329.654	99,84
		4	Penyelenggaraan Haji dan Umrah	Rp	364.800.000	Rp	362.848.750	99,47
				Rp	**134.863.711.000**	**Rp**	**161.918.411.993**	120,06
7	Hulu Sungai Utara	1	Sekretariat Jenderal	Rp	157.838.514.000	Rp	158.282.534.779	100,28
		2	Bimas Islam	Rp	1.515.987.000	Rp	1.366.689.877	90,15
		3	Pendidikan Islam	Rp	6.798.840.000	Rp	6.797.382.930	99,98
		4	Penyelenggaraan Haji dan Umrah	Rp	189.795.000	Rp	189.768.300	99,99
		5	Pendidikan Madrasah :					
			1. MAN 1 HSU	Rp	630.630.000	Rp	630.424.130	99,97
			2. MAN 2 HSU	Rp	2.502.770.000	Rp	2.500.913.798	99,93
			3. MAN 3 HSU	Rp	1.038.560.000	Rp	1.038.444.454	99,99
			4. MAN 4 HSU	Rp	960.060.000	Rp	958.543.900	99,84
			5. MAN 5 HSU	Rp	667.230.000	Rp	667.024.720	99,97
			6. MTsN 1 HSU	Rp	812.970.000	Rp	810.026.573	99,64
			7. MTsN 2 HSU	Rp	1.897.190.000	Rp	1.897.176.472	100,00
			8. MTsN 3 HSU	Rp	876.280.000	Rp	874.533.481	99,80
			9. MTsN 4 HSU	Rp	482.070.000	Rp	481.631.296	99,91
			10. MTsN 5 HSU	Rp	892.690.000	Rp	892.553.690	99,98
			11. MTsN 6 HSU	Rp	885.600.000	Rp	885.443.930	99,98
			12. MTsN 7 HSU	Rp	426.140.000	Rp	425.407.700	99,83
			13. MTsN 8 HSU	Rp	229.740.000	Rp	229.242.248	99,78
				Rp	**178.645.066.000**	**Rp**	**178.927.742.278**	100,16

8	Balangan		-	Rp	-	Rp	-	0,00
9	Tabalong		**Sekretariat Jenderal**					
		1	Pembinaan Administrasi Keuangan dan BMN	Rp	11.598.301.000	Rp	16.641.177.963	143,48
		2	Pembinaan Administrasi Organisasi dan Tata Laksana	Rp	2.450.000	Rp	2.450.000	100,00
		3	Pembinaan Administrasi Perencanaan	Rp	10.000.000	Rp	10.000.000	100,00
		4	Pembinaan Administrasi Umum	Rp	1.043.495.000	Rp	1.037.552.801	99,43
		5	Pembinaan Administrasi Informasi Keagamaan dan Kehumasan	Rp	7.000.000	Rp	7.000.000	100,00
		6	Pembinaan Kerukunan Hidup Umat Beragama	Rp	60.000.000	Rp	60.000.000	100,00
		7	Dukungan Manajemen Pendidikan	Rp	80.405.279.000	Rp	80.401.764.452	100,00
			Bimas Islam					
		1	Pengelolaan KUA dan Pembinaan Keluarga Sakinah	Rp	298.125.000	Rp	227.325.000	76,25
		2	Pengelolaan dan Pembinaan Pemberdayaan Zakat dan Wakaf	Rp	32.600.000	Rp	23.100.000	70,86
		3	Pengelolaan dan Pembinaan Penerangan Agama Islam	Rp	1.022.800.000	Rp	994.480.000	97,23
		4	Pengelolaan Urusan Agama Islam dan Pembinaan Syariah	Rp	10.000.000	Rp	9.400.000	94,00
		5	Dukungan Manajemen dan Pelaksanaan Tugas Teknis Lainnya Bimas Islam	Rp	362.663.000	Rp	340.055.936	93,77
			Pendis					
		1	Pengelolaan dan Pembinaan Pendidikan Madrasah	Rp	1.799.040.000	Rp	1.799.040.000	100,00
		2	Dukungan Manajemen Pendidikan dan Pelayanan Tugas Teknis Lainnya Pendidikan Islam	Rp	1.725.000.000	Rp	1.724.943.910	100,00
			PHU					
		1	Pembinaan Umrah dan Haji Khusus	Rp	6.000.000	Rp	6.000.000	100,00
		2	Pelayanan Haji Dalam Negeri	Rp	58.380.000	Rp	58.380.000	100,00
		3	Pembinaan Haji	Rp	31.650.000	Rp	31.650.000	100,00
		4	Dukungan Manajemen dan Pelaksanaan Tugas Teknis Lainnya Penyelenggaraan Haji dan Umrah	Rp	106.335.000	Rp	106.317.150	99,98
				Rp	**98.579.118.000**	**Rp**	**103.480.637.212**	**104,97**

10	Barito Kuala		**Sekretariat Jenderal**					
		1	Pembinaan Kerukunan Hidup Umat Beragama	Rp	90.000.000	Rp	90.000.000	100,00
		2	Pembinaan Administrasi Kepegawaian	Rp	5.000.000	Rp	5.000.000	100,00
		3	Pembinaan Administrasi Keuangan dan BMN	Rp	12.184.232.000	Rp	12.059.641.007	98,98
		4	Pembinaan Administrasi Organisasi dan Tata Laksana	Rp	5.000.000	Rp	5.000.000	100,00
		5	Pembinaan Administrasi Perencanaan	Rp	10.000.000	Rp	10.000.000	100,00
		6	Pembinaan Administrasi Umum	Rp	914.383.000	Rp	905.408.160	99,02
		7	Pembinaan Administrasi Informasi Keagamaan dan Kehumasan	Rp	7.000.000	Rp	6.950.000	99,29
		8	Dukungan Manajemen Pendidikan	Rp	67.847.672.000	Rp	72.323.817.530	106,60
			Bimas Islam					
		1	Program Kerukunan Umat dan Layanan Kehidupan Beragama	Rp	2.847.760.000	Rp	2.755.600.000	96,76
		2	Program Dukungan Manajemen	Rp	554.482.000	Rp	550.846.000	99,34
			Pendis					
		1	Pengelolaan dan Pembinaan Pendidikan Madrasah	Rp	1.382.780.000	Rp	1.382.780.000	100,00
		2	Dukungan Manajemen Pendidikan dan Pelayanan Tugas Teknis Lainnya Pendidikan Islam	Rp	895.000.000	Rp	894.948.100	99,99
			PHU					
		1	Program Kerukunan Umat dan Layanan Kehidupan Beragama	Rp	44.960.000	Rp	44.960.000	100,00
		2	Program Dukungan Manajemen	Rp	104.930.000	Rp	104.820.000	99,90
				Rp	**86.893.199.000**	**Rp**	**91.139.770.797**	104,89
11	Tanah Laut		**Sekretariat Jenderal**					
		1	Pembinaan Administrasi Keuangan dan BMN	Rp	8.701.509.000	Rp	8.668.917.114	99,63
		2	Pembinaan Administrasi Organisasi dan Tata Laksana	Rp	5.000.000	Rp	5.000.000	100,00
		3	Pembinaan Administrasi Umum	Rp	816.610.000	Rp	815.897.028	99,91
		4	Pembinaan Administrasi Informasi Keagamaan dan Kehumasan	Rp	7.000.000	Rp	7.000.000	100,00
		5	Pembinaan Kerukunan Hidup Umat Beragama	Rp	60.000.000	Rp	60.000.000	100,00
		6	Pembinaan Administrasi Perencanaan	Rp	10.000.000	Rp	10.000.000	100,00
		7	Dukungan Manajemen Pendidikan	Rp	59.110.056.000	Rp	59.218.843.070	100,18
			Bimas Islam					
		1	Pengelolaan KUA dan Pembinaan Keluarga Sakinah	Rp	234.858.000	Rp	188.125.000	80,10
		2	Pengelolaan dan Pembinaan Pemberdayaan Zakat dan Wakaf	Rp	54.700.000	Rp	54.648.900	99,91
		3	Pengelolaan dan Pembinaan Penerangan Agama Islam	Rp	820.800.000	Rp	820.800.000	100,00
		4	Pengelolaan Urusan Agama Islam dan Pembinaan Syariah	Rp	10.000.000	Rp	10.000.000	100,00
		5	Dukungan Manajemen dan Pelaksanaan Tugas Teknis Lainnya Bimas Islam	Rp	377.649.000	Rp	375.427.890	99,41
			Pendis					
		1	Pengelolaan dan Pembinaan Pendidikan Madrasah	Rp	1.728.900.000	Rp	1.728.900.000	100,00
		2	Dukungan Manajemen Pendidikan dan Pelayanan Tugas Teknis Lainnya Pendidikan Islam	Rp	975.000.000	Rp	974.038.900	99,90

			PHU					
		1	Pembinaan Umrah dan Haji Khusus	Rp	4.500.000	Rp	4.500.000	100,00
		2	Pelayanan Haji Dalam Negeri	Rp	44.245.000	Rp	44.245.000	100,00
		3	Pembinaan Haji	Rp	20.780.000	Rp	20.780.000	100,00
		4	Dukungan Manajemen dan Pelaksanaan Tugas Teknis Lainnya Penyelenggaraan Haji dan Umrah	Rp	102.590.000	Rp	102.041.600	99,47
				Rp	**73.084.197.000**	**Rp**	**73.109.164.502**	100,03
12	Tanah Bumbu	1	Program Kerukunan Umat dan Layanan Kehidupan Beragama	Rp	1.534.942.000	Rp	1.441.599.050	93,92
		2	Program Dukungan Manajemen	Rp	34.888.955.000	Rp	34.876.157.716	99,96
		3	Program PAUD dan Wajib Belajar 12 Tahun	Rp	1.574.600.000	Rp	1.571.070.137	99,78
				Rp	**37.998.497.000**	**Rp**	**37.888.826.903**	99,71
13	Kotabaru	1	Sekretaris Jenderal	Rp	33.937.168.000	Rp	38.617.963.529	113,79
		2	Bimas Islam	Rp	3.619.042.000	Rp	3.414.746.100	94,35
		3	Pendidikan Islam	Rp	994.100.000	Rp	994.099.500	100,00
		4	Bimas Katolik	Rp	283.599.000	Rp	278.948.700	98,36
		5	Penyelenggara Haji dan Umrah	Rp	218.422.000	Rp	218.422.000	100,00
				Rp	**39.052.331.000**	**Rp**	**43.524.179.829**	**111,45**
Jumlah				**Rp**	**1.015.840.180.000**	**Rp**	**1.068.078.974.887**	**105,14**

FORM ISIAN
Tabel / *Table 25*
Jumlah Lokasi dan Luas Aset Tanah
Tahun / *Year* 2024

No	Kabupaten *Regency*	Lokasi		Luas Aset Tanah (M^2)
1	Kota Banjarmasin	1	Kecamatan Banjarmasin Timur	
			Jl Bumi Melati Indah, 01, Banjarmasin Timur	600
			Jl Merpati Jalur II Gatot Subroto	295
		2	Kecamatan Banjarmasin Utara	
			Jl Mesjid Jami, Surgi Mufti	150
			Jl Kayu tangi Komplek Kejaksaan	489
		3	Kecamatan Banjarmasin Tengah	
			Jl Pulau Laut No.24	1.463
			Jl Pulau Laut No.24	531
			Jl Gunung Sari Cempaka XII, Mawar	180
		4	Kecamatan Banjarmasin Selatan	
			Jl Kelayan B, Kelayan Timur	200
			Jl. Pemurus No. 27 Rt. 05 Banjarmasin Selatan	1.323
2	Kota Banjarbaru	1	Kecamatan Banjarbaru Selatan	
			KUA Banjarbaru Selatan	769
		2	Kecamatan Banjarbaru Utara	
			Kantor Kementerian Agama Kota Banjarbaru	1.232
		3	Kecamatan Cempaka	
			MIN Bangkal	422
			MAN 1 Banjarbaru	8.055
		4	Kecamatan Landasan Ulin	
			Jl. Sungai Salak, Kel. Landasan Ulin	1.000
3	Banjar	1	Kecamatan Martapura Kota	
			KanKemenag Kab. Banjar, Jl. Sekumpul No.19 Martapura	1.304
			KUA Martapura Kota, Jl. Sekumpul Ujung Martapura	496
			MAN 4 Banjar, Jl. Pendidikan No.1 RT.06 RW.02	4.100
			MTsN 6 Banjar, Jl. Tanjung Rema Komp. PP. Darussalam RT.07 RW.02	2.250
			MIN 14 Banjar, Jl. Sekumpul Ujung No.35	3.900
			MIN 16 Banjar, Jl. Perjuangan No. 9	2.100

		2	Kecamatan Aluh-Aluh	
			KUA Aluh-Aluh, Jl. Inpres No. 148 Aluh-Aluh Besar	871
			MAN 5 Banjar, Jl. Lapangan MTQ Simpang Pipih RT.06	1.350
			MIN 19 Banjar, Jl. Lapangan MTQ Simpang Pipih No. 84	1.200
			MIN 7 Banjar, Desa Pemurus RT.01	1.200
		3	Kecamatan Gambut	
			KUA Gambut, Jl. A.Yani Km. 15.700 Gambut	1.000
			MAN 3 Banjar, Jl. A. Yani KM. 15, 200	2.250
			MTsN 1 Banjar, Jl. A. Yani KM. 15,200	3.000
			MTsN 2 Banjar, Jl. Irigasi Tambak Sirang Laut RT.003	2.250
			MIN 10 Banjar, Jl. A. Yani KM. 15,500 RT.23	2.100
			MIN 20 Banjar, Jl. Beringin RT.004 RW.02	1.200
			MIN 6 Banjar, Jl. Irigasi RT.04 RW.03	1.800
			MIN 8 Banjar, Jl. Irigasi RT.03 RW.01	2.100
		4	Kecamatan Kertak Hanyar	
			KUA Kertak Hanyar, Jl. A. Yani Km. 10,200 Desa Sungai Lakum	120
			MIN 13 Banjar, Jl. Handil Barabai RT.08 RW.03	1.200
			MIN 9 Banjar, Jl. Mahligai No.21 RT.05	3.000
		5	Kecamatan Karang Intan	
			KUA Karang Intan, Jl. Melati Desa Lihung	250
		6	Kecamatan Astambul	
			KUA Astambul, Jl. Syekh Muhammad Arsyad Albanjari	432
			MAN 2 Banjar, Jl. Ahmad Yani KM. 48	1.350
			MTsN 8 Banjar, Jl. Syekh Muhammad Arsyad Al-Banjari RT.001 RW.001	1.950
			MIN 2 Banjar, Jl. Syekh Muhammad Arsyad Al Banjari RT.04 RW.02	1.800
		7	Kecamatan Simpang Empat	
			KUA Simpang Empat, Jl. Simpang empat pengaron RT 01 No 263	300
		8	Kecamatan Pengaron	
			KUA Pengaron, Jl. Pahlawan No. 73 RT.01 Desa Pengaron	2.250
		9	Kecamatan Sungai Pinang	
			KUA Sungai Pinang, Jl. Inpres No. 30E Desa Sungai Pinang	1.100

		10	Kecamatan Aranio	
			KUA Aranio, Jl. Ir. P.M. Noor Km. 26 Tambelasari Kecamatan Aranio	700
		11	Kecamatan Mataraman	
			KUA Mataraman, Jl. A.Yani Km. 58.5 Rt.1 Desa Mataraman	750
			MTsN 9 Banjar, Jl. Pembangunan RT.002 RW.001	1.800
			MIN 15 Banjar, Jl. Pembangunan RT.001 RW.001	1.350
		12	Kecamatan Martapura Barat	
			KUA Martapura Barat, Jl. Martapura Lama Desa Telok Selong Kecamatan Martapura Barat	1.400
		13	Kecamatan Martapura Timur	
			KUA Martapura Timur, Jl. KH. Anang Syarani Arief Ds Melayu Tengah, Martapura Timur	744
		14	Kecamatan Sambung Makmur	
			KUA Sambung Makmur, Jl. Al Mansur Desa Madurejo Kecamatan Sambung Makmur	345
		15	Kecamatan Beruntung Baru	
			KUA Beruntung Baru, Jl. Handil Gayam Desa Kampung Baru, Beruntung Baru	300
			MAN 1 Banjar, Jl. Pasar Papan RT.002 RW.002	1.200
			MTsN 3 Banjar, Jl. Sukaramai RT.001 RW.001	1.500
			MIN 12 Banjar, Jl. Handil Gayam No. 07 RT.03	1.800
			MIN 17 Banjar, Jl. Halayung Dalam RT.003 RW.001	1.050
			MIN 18 Banjar, Jl. Simpang Ancak RT.002	900
			MIN 5 Banjar, Jl. Arsyadiyah RT.001 RW.001	900
		16	Kecamatan Tatah Makmur	
			KUA Tatah Makmur, Desa Tampang Awang Kec Tatah Makmur	522
			MTsN 4 Banjar, Jl. Qubah Sari RT.02 RW.02	1.800
			MIN 1 Banjar, Jl. Qubah Sari Tatah Bahalang RT.03 RW.01	900
		17	Kecamatan Paramasan	
			KUA Paramasan, Desa Paramasan Bawah Kec. Paramasan	200
		18	Kecamatan Telaga Bauntung	
			KUA Telaga Bauntung, Jl. Lida Desa Rantau Bujur RT 3 Telaga Bauntung	200

4	Tapin	1	Kecamatan Tapin Utara	
			Kemenag Tapin Jalan R.Soeprapto No.31	2.926
			KUA Kecamatan Tapin Utara Jalan Rangda Malingkung	578
		2	Kecamatan Tapin Tengah	
			KUA Kecamatan Tapin Tengah Jalan Tambaruntung	624
		3	Kecamatan Tapin Selatan	
			KUA Kecamatan Tapin Selatan Jalan Manggu Raya Tambarangan	448
		4	Kecamatan Salam Babaris	
			KUA Kecamatan Salam Babaris Jalan SMP 1	2.500
		5	Kecamatan Piani	
			KUA Kecamatan Piani Jalan Piani Miawa	289
		6	Kecamatan Lokpaikat	
			KUA Kecamatan Lokpaikat Jalan Brigjen H.Hasan Basri Km.11 Desa Parandakan	341
		7	Kecamatan Hatungan	
			KUA Kecamatan Hatungan Jalan Hatungan	1.248
		8	Kecamatan Candi Laras Utara	
			KUA Kecamatan Candi Laras Utara Margasari Ilir	750
		9	Kecamatan Candi Laras Selatan	
			KUA Kecamatan Candi Laras Utara Baringin A	656
		10	Kecamatan Binuang	
			KUA Kecamatan Binuang	2.214
5	Hulu Sungai Selatan	1	Kecamatan Kandangan	
			Kankemenag HSS	4.616
			Kantor Pengawas Madrasag dan Pengawas PAI	513
			KUA Kecamatan Kandangan	1.020
		2	Kecamatan Simpur	
			KUA Kecamatan Simpur	985
		3	Kecamatan Daha Utara	
			KUA Kecamatan Daha Utara	287
		4	Kecamatan Daha Barat	
			KUA Kecamatan Daha Barat	340
		5	Kecamatan Telaga Langsat	
			KUA Kecamatan Telaga Langsat	983
		6	Kecamatan Loksado	
			KUA Kecamatan Loksado	670
		7	Kecamatan Kalumpang	
			KUA Kecamatan Kalumpang	1.156
6	Hulu Sungai Tengah	-		
7	Hulu Sungai Utara	-		
8	Balangan	-		
9	Tabalong	1	Kecamatan Murung Pudak	
			Jl. P.H.M.Noor No.13 Tabalong	2.570

10	Barito Kuala	1	Kecamatan Marabajan	
			Jl. Jenderal Sudirman No.13 Marabahan	1.746
			Jl. Jenderal A. Yani No.30 Marabahan	337
		2	Kecamatan Alalak	
			Desa semangat dalam kecamatan Alalak	200
			Desa semangat dalam Kecamatan Alalak	400
		3	Kecamatan Mandastana	
			Jl. Darul Aman Desa Bangkit Baru RT.04 RW.32 Kec. Mandastana	351
		4	Kecamatan Jejangkit	
			Desa Sampurna RT.02 RW.01 Kec. Jejangkit	5.000
		5	Kecamatan Tabunganen	
			Jl. Kerokan Desa Tabunganen Kecil Kec. Tabunganen	645
		6	Kecamatan Cerbon	
			Jl. H. M. Yunus Desa Bantuil Kec. Cerbon	229
		7	Kecamatan Kuripan	
			Jl. Kayu Bungur Desa Rimbun Tulang RT.06 No.03 Kec. Kuripan	1.234
		8	Kecamatan Belawang	
			Jl. Belawang Desa Belawang RT.03 No.02 Kec. Belawang	694
		9	Kecamatan Barambai	
			Jl. Pelita Makmur RT.06 Desa Barambai Kec. Barambai	1.797
11	Tanah Laut	1	Kantor Kemenag dan KUA Kecamatan Pelaihari	8.238
		2	KUA Kecamatan Bajuin	680
		3	KUA Kecamatan Batu Ampar	694
		4	KUA Kecamatan Panyipatan	2.938
		5	KUA Kecamatan Takisung	428
		6	KUA Kecamatan Jorong	2.069
		7	KUA Kecamatan Kintap	1.219
		8	KUA Kecamatan Tambang Ulang	2.008
		9	KUA Kecamatan Bati-bati	494
		10	KUA Kecamatan Kurau	1.050
		11	KUA Kecamatan Bumi Makmur	434
12	Tanah Bumbu	-		-

13	Kotabaru	1	Pulau Laut Utara	
			Kankemenag Jl. Jamrud I No.1 Desa Dirgahayu Kec. Pulau Laut Utara	767
			Kankemenag Jl. Jamrud II Desa Dirgahayu Kec. Pulau Laut Utara	427
			Kankemenag Jl. Brigjen H. Hasan Basri Desa Semayap Kec. Pulau Laut Utara	2
			Kankemenag Jl. Brigjen H. Hasan Basri Desa Semayap Kec. Pulau Laut Utara	600
			KUA Kec. Pulau Laut Utara Jl. Jamrud I Desa Dirgahayu Kec. Pulau Laut Utara	440
			MAN Kotabaru Jl. Brigjen H. Hasan Basri Desa Semayap Kec. Pulau Laut Utara	10,015
			MAN Kotabaru Jl. Brigjen H. Hasan Basri Desa Semayap Kec. Pulau Laut Utara	542
			MAN Kotabaru Jl. Brigjen H. Hasan Basri Desa Semayap Kec. Pulau Laut Utara	140
			MAN Kotabaru Jl. Brigjen H. Hasan Basri Desa Semayap Kec. Pulau Laut Utara	123
		2	Pulau Laut Timur	
			KUA Pulau Laut Timur Jl. Berangas KM. 35 Desa Berangas Kec. Pulau Laut Timur	440
		3	Pulau Laut Selatan	
			Jl. H. Kanda Desa Tanjung Seloka Kec. Pulau Laut Selatan	319
			MIN 2 Jl. Hasanuddin Tanjung Seloka Kec. Pulau Laut Selatan	2.321
		4	Pulau Laut Barat	
			KUA Pulau Laut Selatan Jl. Lapangan 5 Oktober Desa Lontar Timur RT.1 RW. 01 Kec. Pulaulaut Tanjung Selayar	300
		5	Pulau Laut Tengah	
			KUA Pulau Laut Tengah Jl. Tanjung Serdang Desa Salino Kec. Pulaulaut Tengah	750
		6	Pulau Laut Kepulauan	
			KUA Pulau Laut Kepulauan Desa Tanjung Lalak Selatan RT. 3 RW.2 Kec. Pulau Laut Kepulauan	747
		7	Pulau Laut Tanjung Selayar	
			KUA Pulau Laut Tanjung Selayar Jl. Pemerintahan Desa Tanjung Pelayar Rt.006 RW. 003 Kec. Pulaulaut Tanjung Pelayar	2.500
		8	Pulau Sigam	
			MTs N 1 Jl. H. Agussalim No. 87/A Kotabaru	8,239
			MIN 1 Kotabaru Jl. H. Agussalim Kotabaru	
			MTs N 2 Jl. Berangas KM. 3,5 Desa Sigam Kab. Kotabaru	15,074
		9	Pulau Sebuku	
			KUA Pulau Sebuku Jl. Pangeran Antasari RT. 05 No. 04 Desa Sungai Bali Kec. Pulau Sebuku	1.200
		10	Pulau Sembilan	
			KUA Pulau Sembilan Tanjung Nyiur Marabatuan Kec. Pulau Sembilan	500

		11	Kelumpang Hilir	
			KUA Kelumpang Hilir Jl. Provinsi Desa Tegal Rejo Kec. Kelumpang Hilir	300
		12	Kelumpang Selatan	
			KUA Kelumpang Selatan Jl. H. Abdullah Desa Pantai Kec. Kelumpang Selatan	574
		13	Kelumpang Hulu	
			KUA Kelumpang Hulu Jl. Provinsi Km. 312 Desa Sungai Kupang Kec. Kelumpang Hulu	523
		14	Kelumpang Barat	
			KUA Kelumpang Barat Jl. Provinsi Desa Bungkukan Kec. Kelumpang Barat	450
		15	Kelumpang Tengah	
			KUA Kelumpang Tengah Jl. Masjid Jami Desa Pudi Seberang Kec. Kelumpang Utara	733
		16	Kelumpang Utara	
			KUA Kelumpang Utara Jl. Masjid Jami Desa Pudi Seberang Kec. Kelumpang Utara	630
		17	Hampang	
			KUA Hampang Jl. Antuin Desa Hampang Kec. Hampang	747
		18	Sampanahan	
			KUA Sampanahan Jl. Lapangan Sepak Bola Desa gunung Batu Besar Kec. Sampanahan	390
		19	Sungai Durian	
			KUA Sungai Durian Jl. Pamukan Jaya Desa Manunggal Lama Kec. Sungai Durian	1.000
		20	Pamukan Selatan	
			KUA Pamukan Selatan Jl. Beringin Desa Tanjung Samalantakan Kec. Pamukan Selatan	599
		21	Pamukan Utara	
			KUA Pamukan Utara Jl. Ratu Intan Desa Bakau Kec. Pamukan Utara	520
		22	Pamukan Barat	
			KUA Pamukan Barat Jl. Lintas Prov. Kalsel-Kaltim Km. 429 Sengayam Kec. Pamukan Barat	2.390
Jumlah				**141.892**

FORM ISIAN

Tabel / *Table 26*

Jumlah Bangunan Gedung dan Kantor Menurut Kondisi

Tahun / *Year* 2024

No	Kabupaten *Regency*	Nama Bangunan dan Gedung			Klasifikasi Kondisi		
					Baik	Rusak	Rusak
1	Kota Banjarmasin	Bimas					
		1	Banjarmasin Tengah	Bangunan Gedung Kantor Permanen	1	-	
		2	Banjarmasin Timur	Bangunan Gedung Kantor Permanen	1	-	
		3	Banjarmasin Selatan	Bangunan Gedung Kantor Permanen	-	-	1
		4	Banjarmasin Utara	Bangunan Gedung Kantor Permanen	-	-	1
		5	Banjarmasin Barat	Bangunan Gedung Kantor Permanen	1	-	-
		Sekjen					
		1	Banjarmasin Tengah	Bangunan Gedung Kantor Permanen	1	-	-
		2	Banjarmasin Tengah	Bangunan Gedung Kantor Permanen	1	-	-
		3	Banjarmasin Timur	Bangunan Gedung Kantor Permanen	-	-	1
		Pendis					
		11	Banjarmasin Timur	Bangunan Gedung Pendidikan Permanen	1	-	-
		12	Banjarmasin Timur	Bangunan Gedung Pendidikan Permanen	1	-	-
		13	Banjarmasin Selatan	Bangunan Gedung Pendidikan Permanen	1	-	-
		14	Banjarmasin Selatan	Bangunan Gedung Pendidikan Permanen	1	-	-
		15	Banjarmasin Selatan	Bangunan Gedung Pendidikan Permanen	1	-	-
		16	Banjarmasin Selatan	Bangunan Gedung Pendidikan Semi Permanen	1	-	-
2	Kota Banjarbaru	1	Banjarbaru Utara	Kantor Kemenag Kota Banjarbaru	2	-	-
				KUA Banjarbaru Utara	1	-	-
		2	Banjarbaru Selatan	KUA Banjarbaru Selatan	1		
		3	Cempaka	MIN Bangkal	4	-	-
				MAN 1 Banjarbaru	10	4	-
				MIS Nurul Hasanah	1	-	-
		4	Landasan Ulin	KUA Landasan Ulin	1	-	-
		5	Liang Anggang	KUA Liang Anggang	1	-	-

3	Banjar	1	Martapura Kota	KanKemenag Kab. Banjar, Jl. Sekumpul No.19 Martapura	1	-	-
				KUA Martapura Kota, Jl. Sekumpul Ujung Martapura	1	-	-
				MAN 4 Banjar, Jl. Pendidikan No.1 RT.06 RW.02	26	-	-
				MTsN 6 Banjar, Jl. Tanjung Rema Komp. PP. Darussalam RT.07 RW.02	15	-	-
				MIN 14 Banjar, Jl. Sekumpul Ujung No.35	14	6	6
				MIN 16 Banjar, Jl. Perjuangan No. 9	3	-	11
		2	Aluh- Aluh	KUA Aluh-Aluh, Jl. Inpres No. 148 Aluh-Aluh Besar	1	-	-
				MAN 5 Banjar, Jl. Lapangan MTQ Simpang Pipih RT.06	8	1	-
				MIN 19 Banjar, Jl. Lapangan MTQ Simpang Pipih No. 84	8	-	-
				MIN 7 Banjar, Desa Pemurus RT.01	1	7	-
		3	Gambut	KUA Gambut, Jl. A.Yani Km. 15.700 Gambut	1	-	-
				MAN 3 Banjar, Jl. A. Yani KM. 15, 200	14	1	-
				MTsN 1 Banjar, Jl. A. Yani KM. 15,200	20	-	-
				MTsN 2 Banjar, Jl. Irigasi Tambak Sirang Laut RT.003	15	-	-
				MIN 10 Banjar, Jl. A. Yani KM. 15,500 RT.23	-	-	14
				MIN 20 Banjar, Jl. Beringin RT.004 RW.02	8	-	-
				MIN 6 Banjar, Jl. Irigasi RT.04	4	8	-
				MIN 8 Banjar, Jl. Irigasi RT.03	14	-	-
		4	Kertak Hanyar	KUA Kertak Hanyar, Jl. A. Yani Km. 10,200 Desa Sungai Lakum	1	-	-
				MIN 13 Banjar, Jl. Handil Barabai RT.08 RW.03	-	1	7
				MIN 9 Banjar, Jl. Mahligai No.21 RT.05	-	17	3
		5	Sungai Tabuk	KUA Sungai Tabuk, Jl. Gerilya Kecamatan Sungai Tabuk	-	1	-
				MTsN 7 Banjar, Jl. Kali Martapura RT.02	11	-	-
				MIN 11 Banjar, Jl. Kali Martapura RT.02	-	3	11
				MIN 4 Banjar, Jl. Masjid Al-Kautsar No.221 RT.04	-	15	6
		6	Karang Intan	KUA Karang Intan, Jl. Melati Desa Lihung	1	-	-
		7	Astambul	KUA Astambul, Jl. Syekh Muhammad Arsyad Albanjari	1	-	-
				MAN 2 Banjar, Jl. Ahmad Yani KM. 48	7	-	2
				MTsN 8 Banjar, Jl. Syekh Muhammad Arsyad Al-Banjari RT.001 RW.001	2	11	-
				MIN 2 Banjar, Jl. Syekh Muhammad Arsyad Al Banjari RT.04 RW.02	8	4	-
		8	Simpang Empat	KUA Simpang Empat, Jl. Simpang empat pengaron RT.01 No 263	1	-	-
		9	Pengaron	KUA Pengaron, Jl. Pahlawan No. 73 RT.01 Desa Pengaron	-	1	-
		10	Sungai Pinang	KUA Sungai Pinang, Jl. Inpres No. 30E Desa Sungai Pinang	-	1	-

		11	Aranio	KUA Aranio, Jl. Ir. P.M. Noor Km. 26 Tambelasari Kecamatan Aranio	1	-	-
		12	Mataraman	KUA Mataraman, Jl. A.Yani Km. 58.5 Rt.1 Desa Mataraman	-	1	-
				MTsN 9 Banjar, Jl. Pembangunan RT.002 RW.001	12	-	-
				MIN 15 Banjar, Jl. Pembangunan RT.001 RW.001	9	-	-
		13	Martapura Barat	KUA Martapura Barat, Jl. Martapura Lama Desa Telok Selong Kecamatan Martapura Barat	-	-	1
		14	Martapura Timur	KUA Martapura Timur, Jl. KH. Anang Syarani Arief Ds Melayu Tengah, Martapura Timur	1	-	-
		15	Sambung Makmur	KUA Sambung Makmur, Jl. Al Mansur Desa Madurejo Kecamatan Sambung Makmur	1	-	-
		16	Beruntung Baru	KUA Beruntung Baru, Jl. Handil Gayam Desa Kampung Baru, Beruntung Baru	-	1	-
				MAN 1 Banjar, Jl. Pasar Papan RT.002 RW.002	8	-	-
				MTsN 3 Banjar, Jl. Sukaramai RT.001 RW.001	8	-	2
				MIN 12 Banjar, Jl. Handil Gayam No. 07 RT.03	10	2	0
				MIN 17 Banjar, Jl. Halayung Dalam RT.003 RW.001	-	6	1
				MIN 18 Banjar, Jl. Simpang Ancak RT.002	2	4	-
				MIN 5 Banjar, Jl. Arsyadiyah RT.001 RW.001	6	-	-
		17	Tatah Makmur	KUA Tatah Makmur, Desa Tampang Awang Kec Tatah Makmur	1	-	-
				MTsN 4 Banjar, Jl. Qubah Sari RT.02 RW.02	-	7	5
				MIN 1 Banjar, Jl. Qubah Sari Tatah Bahalang RT.03 RW.01	6	-	-
		18	Paramasan	KUA Paramasan, Desa Paramasan Bawah Kec. Paramasan	1	-	-
		19	Telaga Bauntung	KUA Telaga Bauntung, Jl. Lida Desa Rantau Bujur RT 3 Telaga Bauntung	1	-	-

4	Tapin	1	Tapin Utara	Kantor KUA Kecamatan Tapin Utara	-	1	-
				Kantor PHU	1	-	-
				Kantor Kemenag Tapin	-	1	-
		2	Tapin Tengah	Kantor KUA Kecamatan Tapin Tengah	1	-	-
		3	Tapin Selatan	Kantor KUA Kecamatan Tapin	-	-	1
		4	Salam Bebaris	Kantor KUA Kecamatan Salam Bebaris	1	-	-
		5	Piani	Kantor KUA Kecamatan Piani	1	-	-
		6	Lokpaikat	Kantor KUA Kecamatan Lokpaikat	-	-	1
		7	Hatungun	Kantor KUA Kecamatan Hatungun	1	-	-
		8	Candi Laras Utara	Kantor KUA Kecamatan Candi Laras Utara	-	1	-
		9	Candi Laras Selatan	Kantor KUA Kecamatan Candi Laras Selatan	1	-	-
		10	Bungur	Kantor KUA Kecamatan Bungur	-	1	-
		11	Binuang	Kantor KUA Kecamatan Binuang	1	-	-
		12	Bakarangan	Kantor KUA Kecamatan Bakarangan	-	1	-
5	Hulu Sungai Selatan	1	Kecamatan Kandangan	Kankemenag HSS	2	-	-
				Kantor Pengawas Madrasah dan Pengawas PAI	1	-	-
				Rumah Dinas Ka.Kankemenag HSS	1	-	-
				Gedung PTSP Kemenag HSS	1	-	-
				KUA Kecamatan Kandangan	1	-	-
		2	Kecamatan Angkinang	Kantor KUA Kecamatan Angkinang	-	-	1
		3	Kecamatan Padang Batung	KUA Kecamatan Padang Batung	-	1	-
		4	Kecamatan Sungai Raya	KUA Kecamatan Sungai Raya	1	-	-
		5	Kecamatan Daha Utara	KUA Kecamatan Daha Utara	1	-	-
		6	Kecamatan Daha Selatan	KUA Kecamatan Daha Selatan	1	-	-
		7	Kecamatan Kalumpang	KUA Kecamatan Kalumpang	1	-	-
		8	Kecamatan Loksado	KUA Kecamatan Loksado	1	-	-
		9	Kecamatan Simpur	KUA Kecamatan Simpur	1	-	-
		10	Kecamatan Daha Barat	KUA Kecamatan Daha Barat	1	-	-
		11	Kecamatan Telaga Langsat	KUA Kecamatan Telaga Langsat	1	-	-
		12	Kecamatan Daha Utara	KUA Kecamatan Daha Utara	1	-	-

6	Hulu Sungai Tengah	1	Kecamatan Barabai	Bangunan Gedung Pendidikan Permanen	46	-	-
				Bangunan Gedung Pendidikan Semi Permanen	1	-	-
				Bangunan Gedung Perpustakaan Permanen	1	-	-
				Bangunan Tempat parkir	1	-	-
				Pagar Permanen	1	-	-
				Bangunan Gedung Kantor Permanen	6	-	1
				Bangunan Gedung Kantor Semi Permanen	-	1	-
				Bangunan Gedung Laboratorium Permanen	2	-	-
				Bangunan Gedung Tempat Ibadah Permanen	2	-	-
				Gedung Garasi/Pool Semi Permanen	1	-	-
		2	Kecamatan Pandawan	Bangunan Gedung Pendidikan Permanen	17	-	-
				Bangunan Gedung Kantor Permanen	2	-	-
				Bangunan Olah Raga Terbuka Permanen	1	-	-
				Bangunan Gedung Perpustakaan Permanen	1	-	-
		3	Kecamatan Haruyan	Bangunan Gedung Perpustakaan Permanen	1	-	-
		4	Kecamatan Batu Benawa	Bangunan Gedung Tempat Ibadah Permanen	1	-	-
				Bangunan Gedung Pendidikan Permanen	8	-	-
				Bangunan Gedung Kantor Permanen	1	-	-
		5	Kecamatan Hantakan	Bangunan Gedung Kantor Permanen	1	-	-

		6	Kecamatan Batang Alai Utara	Bangunan Gedung Pendidikan Permanen	2	-	-
				Bangunan Gedung Pendidikan Permanen	2	-	-
				Bangunan Gedung Pendidikan Permanen	2	-	-
				Pagar Permanen	1	-	-
				Bangunan Gedung Kantor Permanen	1	-	-
		7	Kecamatan Batang Alai Selatan	Bangunan Gedung Laboraturium Permanen	1	-	-
				Bangunan Gedung Laboraturium Lainnya	1	-	-
				Bangunan Gedung Pendidikan Permanen	12	4	-
				Bangunan Gedung Perpustakaan Permanen	1	-	-
				Bangunan Gedung Pendidikan Semi Permanen	1	-	-
				Bangunan Gedung Kantor Permanen	2	-	-
				Bangunan Gedung Kantor Semi Permanen	1	-	-
				Bangunan Parkir Terbuka Semi Permanen	1	-	-
		8	Kecamatan Labuan Amas Utara	Bangunan Gedung Kantor Permanen	3	3	-
				Bangunan Gedung Laboratorium Permanen	-	1	-
				Bangunan Gedung Pendidikan Permanen	-	4	-
				Bangunan Gedung Perpustakaan Permanen	-	1	-
				Bangunan GedungTempat Kerja Lainnya Permanen	-	1	-
		9	Kecamatan Labuan Amas Selatan	Bangunan Gedung Kantor Permanen	2	-	-
				Bangunan Gudang Terbuka Darurat	1	-	-
				Bangunan Gedung Laboratorium Permanen	2	-	-
				Bangunan Gedung Pendidikan Permanen	9	7	-
				Bangunan Gedung Perpustakaan Permanen	2	-	-
				Bangunan Lainnya	1	-	-
				Bangunan Gedung Pendidikan Darurat	-	1	-
				Bangunan Gedung Kantor Permanen	1	-	-
		10	Kecamatan Limpasu	Bangunan Gedung Kantor Permanen	2	1	-
				Bangunan Gedung Pendidikan Permanen	5	1	-
				Bangunan Gedung Pendidikan dan Latihan	1	-	-
				Bangunan Olah Raga Terbuka Permanen	1	-	-
				Bangunan Gedung Tempat Ibadah Permanen	-	1	-

7	Hulu Sungai Utara	-			-	-	-
8	Balangan	-			-	-	-
9	Tabalong	1	Kecamatan Murung Pudak	Bangunan Gedung Kantor Permanen	1	-	-
				Bangunan Gedung Kantor Permanen	1	-	-
				Bangunan Gedung Kantor Permanen	1	-	-
				Bangunan Gedung Pertemuan Permanen	1	-	-
				Gedung Garasi/ Pool Semi Permanen	1	-	-
				Gedung Garasi/ Pool Semi Permanen	1	-	-
				Bangunan Lainnya	1	-	-
				Gedung Arsip Permanen	1	-	-
10	Barito Kuala	1	Kecamatan Alalak	Bangunan Gedung Kantor Permanen (Jl. Berangas Barat RT.05 No.70 Kel. Berangas Barat Kec. Alalak)	-	1	-
		2	Kecamatan Marabahan	Bangunan Gedung Kantor Permanen (Jl. Jenderal Sudirman No.13 Marabahan)	1	-	-
				Bangunan Gedung Kantor Permanen (Jl. Jenderal Sudirman No.13 Marabahan)	1	-	-
				Bangunan Gedung Tempat Ibadah Semi Permanen (Jl. Jenderal Sudirman No.13 Marabahan)	1	-	-
				Rumah Negara Golongan II Tipe B Permanen (Jl. Jenderal Sudirman No.13 Marabahan)	1	-	-
				Rumah Negara Golongan II Tipe B Permanen (Jl. Jenderal Sudirman No.13 Marabahan)	-	1	
				Bangunan Gedung Kantor Permanen (Jl. A. Yani No.30 Kel. Marabahan Kota)	1	-	-
		3	Kecamatan Rantau Badauh	Bangunan Gedung Kantor Permanen (Jl. Brigjen H. Hasan Basri No.02 Desa Sei. Gampa Kec. Rantau	-	1	-
		4	Kecamatan Mandastana	Bangunan Gedung Kantor Permanen (Jl. Darul Aman RT.04 RW.32 Desa Bangkit Baru Kec. Mandastana)	-	1	-
		5	Kecamatan Cerbon	Bangunan Gedung Kantor Permanen (Jl. Pahlawan No.1 Desa Bantuil Kec. Cerbon)	-	-	1
		6	Kecamatan Tabunganen	Bangunan Gedung Kantor Permanen (Jl. Kerokan Desa Tabunganen Kecil Kec.Tabunganen)	-	1	-
		7	Kecamatan Anjir Pasar	Bangunan Gedung Kantor Permanen (Jl. Trans Kalimantan Km.26 No.13 Desa Barunai Baru Kec. Anjir Pasar)	-	1	-

		8	Kecamatan Tabukan	Bangunan Gedung Kantor Permanen (Jl. Teluk Tamba RT.04 No.37 Desa Teluk Tamba Kec. Tabukan)	1	-	-
		9	Kecamatan Tamban	Bangunan Gedung Kantor Permanen (Jl. Purwosari I Km.06 No.19 Desa Purwosari I Kec. Tamban)	-	1	-
		10	Kecamatan Kuripan	Bangunan Gedung Kantor Permanen (Jl. Kayu Bungur RT.06 No.03 Desa Rimbun Tulang Kec. Kuripan)	1		-
		11	Kecamatan Belawang	Bangunan Gedung Kantor Permanen (Jl. Belawang RT.03 No.02 Desa Belawang Kec. Belawang)	-	1	-
		12	Kecamatan Mekarsari	Bangunan Gedung Kantor Permanen (Jl. Tamban Raya Km.12,5 Desa Mekarsari Kec. Mekarsari)	1	-	-
		13	Kecamatan Barambai	Bangunan Gedung kantor Permanen (Jl. Pelita Makmur RT.06 Desa Barambai Kec. Barambai)	-	-	-
		14	Kecamatan Bakumpai	Bangunan Gedung Kantor Permanen (Jl. Brigjend H. Hasan Basri RT.12 No.01 Desa lepasan)	1	-	-
		15	Kecamatan Anjir Muara	Jl. Taman Bunga Sari Desa Anjir Serapat Muara Km.25 Kec. Anjir Muara	-	1	-
		16	Kecamatan Wanaraya	Bangunan Gedung Kantor Permanen (Jl. Lintas Anjir Marabahan RT.02 No.03)	-	1	-
		17	Kecamatan Jejangkit	Bangunan Gedung Kantor Permanen (Jl. Pendidikan RT.06 Desa Jejangkit Pasar Kec. Jejangkit)	1	-	-

11	Tanah Laut	1	Pelaihari	Kantor Kemenag dan KUA	2	-	-
		2	Bajuin	KUA Kecamatan Bajuin	1	-	-
		3	Batu Ampar	KUA Kecamatan Batu Ampar	1	-	-
		4	Panyipatan	KUA Kecamatan Panyipatan	1	-	-
		5	Takisung	KUA Kecamatan Takisung	1	-	-
		6	Jorong	KUA Kecamatan Jorong	1	-	-
		7	Kintap	KUA Kecamatan Kintap	1	-	-
		8	Tambang Ulang	KUA Kecamatan Tambang Ulang	1	-	-
		9	Bati-bati	KUA Kecamatan Bati-Bati	1	-	-
		10	Kurau	KUA Kecamatan Kurau	1	-	-
		11	Bumi Makmur	KUA Kecamatan Bumi Makmur	1	-	-
12	Tanah Bumbu	1	Kecamatan Angsana	KUA Kecamatan Angsana	1	-	-
		2	Kecamatan Batulicin	Kantor Kementerian Agama	1	-	-
				KUA Kecamatan Batulicin	1	-	-
		3	Kecamatan Karang Bintang	KUA Kecamatan Karang Bintang	1	-	-
		4	Kecamatan Kuranji	KUA Kecamatan Kuranji	1	-	-
		5	Kecamatan Kusan Hilir	KUA Kecamatan Kusan Hilir	1	-	-
				MIN Tanah Bumbu	1	-	-
				MTsN 1 Tanah Bumbu	1	-	-
				MTsN 2 Tanah Bumbu	1	-	-
				MAN Tanah Bumbu	1	-	-
		6	Kecamatan Kusan Hulu	KUA Kecamatan Kusan Hulu	-	-	1
		7	Mantewe	KUA Kecamatan Mantewe	1	-	-
		8	Satui	KUA Satui	1	-	-
				MTsN 3 Tanah Bumbu	1	-	-
		9	Simpang Empat	KUA Kecamatan Simpang Empat	1	-	-
		10	Sungai Loban	KUA Kecamatan Sungai Loban	-	-	1

13	Kotabaru	1	Pulau Laut Utara	Kantor Kemenag I	1	-	-
			Pulau Laut Utara	Kantor Kemenag II	-	1	-
			Pulau Laut Utara	Rumah Dinas	-	1	-
			Pulau Laut Utara	KUA Kec. Pulau Laut Utara	-	-	1
			Pulau Laut Utara	Gedung Sekolah MAN Kotabaru	1	-	-
			Pulau Laut Utara	Gedung Sekolah MAN Kotabaru	1	-	-
			Pulau Laut Utara	Gedung Sekolah MAN Kotabaru	1	-	-
			Pulau Laut Utara	Gedung Sekolah MAN Kotabaru	-	1	-
		2	Pulau Laut Timur	Kantor KUA Pulau Laut Timur	-	1	-
		3	Pulau Laut Selatan	Kantor KUA Pulau Laut Selatan	-	1	-
			Pulau Laut Selatan	Gedung Sekolah MIN 2	-	1	-
		4	Pulau Laut Barat	Kantor KUA Pulau Laut Selatan	-	1	-
		5	Pulau Laut Tengah	Kantor KUA Pulau Laut Tengah	-	1	-
		6	Pulau Sigam	Gedung Sekolah MTs N 1	-	-	1
			Pulau Sigam	Gedung Sekolah MIN 1 Kotabaru	-	1	-
			Pulau Sigam	Gedung Sekolah MTs N 2	-	1	-
		7	Pulau Sebuku	Kantor KUA Pulau Sebuku	-	1	-
		8	Pulau Sembilan	Kantor KUA Pulau Sembilan	-	1	-
		9	Kelumpang Hilir	Kantor KUA Kelumpang Hilir	1	-	-
		10	Kelumpang Selatan	Kantor KUA Kelumpang Selatan	-	1	-
		11	Kelumpang Hulu	Kantor KUA Kelumpang Hulu	-	1	-
		12	Kelumpang Barat	Kantor KUA Kelumpang Barat	1	-	-
		13	Kelumpang Tengah	Kantor KUA Kelumpang Tengah	-	1	-
		14	Kelumpang Utara	Kantor KUA Kelumpang Utara	-	1	-
		15	Hampang	Kantor KUA Hampang	-	1	-
		16	Sampanahan	Kantor KUA Sampanahan	-	1	-
		17	Sungai Durian	Kantor KUA Sungai Durian	-	1	-
		18	Pamukan Selatan	Kantor KUA Pamukan Selatan	-	1	-
		19	Pamukan Utara	Kantor KUA Pamukan Utara	-	1	-
		20	Pamukan Barat	Kantor KUA Pamukan Barat	1	-	-
Jumlah					**510**	**165**	**81**

FORM ISIAN
Tabel / *Table* 27
Nama Organisasi Kemasyarakatan (Ormas) Keagamaan Menurut Agama
Tahun / *Year* 2024

No	Kabupaten *Regency*	Klasifikasi Agama					
		Islam	Kristen	Katholik	Hindu	Buddha	Khonghucu
1	Kota Banjarmasin	MUI	PGI Wilayah Kalimantan Selatan	WKRI DPD KALIMANTAN SELATAN			
		FSU	Persekutuan Gereja-gereja dan Lembaga-lembaga Injili Indonesia (PGLII)	WKRI Cabang Katedral Keluarga Kudus			
		KBU	Persekutuan Gereja-gereja Pentakosta Indonesia (PGPI)	WKRI Cabang Hati Yesus Yang Maha Kudus Veteran			
		NU	Badan Musyawarah Antar Gereja (BAMAG)	WKRI Cabang Santa Perawan Maria Yang Terkandung Tanpa Noda Kelayan			
		LPTQ	Lembaga Pengembangan Pesparawi Daerah (LPPD)	WKRI Cabang Bunda Maria Banjarbaru			
		DMI	Persatuan Wanita Kristen Indonesia (PWKI) Kalimantan Selatan	WKRI Cabang Santa Theresia Pelaihari			
		Muhammadiyah		WKRI Cabang Ave Maria Tanjung			
		FKPAI		WKRI Cabang Santo Vincentius A Paulo Batulicin			
		Nahdhatul Ulama		WKRI Cabang Stella Maris Sungai Danau			
		Muslimat Nahdhatul Ulama		Pemuda Katholik			
		Pimpinan Cabang Muhammadiyah 12		PMKRI			
		Pimpinan Cabang Aisyiah 12		Vox Point			
		Forum Silaturrahmi Ustadz Ustadzah (FSU)					
		Keluarga Besar Ustadz ustadzah (KBU)					
		Lembaga Pengembangan Tilawatil Qur'an (LPTQ)					
		Majlis Ulama Indonesia (MUI)					
		Dewan Masjid Indonesia (DMI)					
		FKUB Kota Banjarmasin					
		MUI Kota Banjarmasin					
		Pimpinan Wilayah Muhammadiyah Prov. Kal-Sel					
		Pimpinan Daerah Muhammadiyah Kota Banjarmasin					
		Pimpinan Wilayah Pemuda Muhammadiyah Kasl-Sel					
		Pimpinan Daerah Pemuda Muhammadiyah Kota					
		Pimpinan Wilayah Nasyiatul Aisyiyah Provinsi Kal-Sel					
		Pimpinan Daerah Nasyiatul Aisyiyah Kota Banjarmasin					
		LPTQ Kota Banjarmasin					
		Al Hidayah Prov. Kal - Sel					
		Badan Kontak Majelis Taklim Kota Banjarmasin					
		Pimpinan Wilayah Aisyiyah Prov. Kal-Sel					
		Pimpinan Daerah Aisyiyah Kota Banjarmasin					
		PC Nahdatul Ulama Kota Banjarmasin					
		PW Muslimat NU Kal-Sel					
		PW Muslimat NU Kota Banjarmasin					
		Dewan Masjid Indonesia Kota Banjarmasin					
		PC Fatayat NU Kota Banjarmasin					

		Al Hidayah Kota Banjarmasin					
		Ikatan Persaudaraan Haji Indonesia Kota Banjarmasin					
		BKPRMI Kota Banjarmasin					
		Dewan Dakwah Islam Indonesia Kota Banjarmasin					
		Ikatan Cendikiawan Muslim Indonesia Kota Banjarmasin					
		GP Anshor Prov Kal-Sel					
		GP Anshor Kota Banjarmasin					
		Ikatan Sarjana NU (ISNU) Kal-Sel					
		PW Nahdatul Ulama Kal-Sel					
2	Kota Banjarbaru	-	-	-	-	-	-
3	Banjar	Warga Alumni Pondok Pesantren Darussalam	-	-	-	-	-
		Perhimpunan Al Irsyad Kabupaten Banjar					
		DPD Satuan Karya Ulama (SATKAR ULAMA)					
		DPC Persatuan Tarbiyah Islamiyah					
		Pembina Iman Tauhid Islam (DPC PITI)					
		Muhammadiyah Kab.Banjar					
		Nahdatul Ulama Kab.Banjar					
		Pimpinan Cabang Al Irsyad Al Islamiyah					
		Ikatan Putera Puteri Al Washliyah					
		Ikatan Cendikiawan Muslim Indonesia (ICMI)					
		Syarikat Islam (SI)					
		Majelis Da'wah Islamiyah					
		Muslimin Indonesia					
		Majelis Ulama Indonesia (MUI)					
		Lembaga Kebudayaan Dan Seni Islam (LEKSI)					
		Forum Komunikasi Dayak Islam					
		Pergerakan Mahasiswa Islam Indonesia (PMII)					
		Lembaga Penyuluhan Dan Bantuan Hukum Nahdatul					
		Pimpinan DaerahGabungan Pengusaha Pembaharuan					
		Angkatan Muda Satuan Karya Ulama Indonesia					
		Dewan Pimpinan Daerah Angkatan Muda Thareqat					
		Pemuda Islam (PI)					
		Pemuda Muslimin Indonesia (PMI)					
		Angkatan Muda Islam Indonesia (AMII)					
		Ikatan Pemuda Tarbiyah Islamiyah (IPTI)					
		Ikatan Remaja Muhammadiyah (IRM)					
		Badan Komunikasi Pemuda Dan Remaja Masjid					
		Pemuda Muhammadiyah					
		Wanita Persatuan Tarbiyah Islamiyah (WANITA PERTI)					
		Wanita Islam					
		Aisyiyah Kab.Banjar					
		Nasyiatul Aisyiah					
		Ikatan Pelajar Puteri Nahdatul Ulama					
		Muslimat NU Kab.Banjar					
		Rabithah Alawiyah					

4	Tapin	PAC Ansor	-	-	-	-	-
		Muhammadiyah					
		MUI					
		MWC NU					
		Aisiyah Cabang Rantau					
5	Hulu Sungai Selatan	Majelis Ulama Indonesia (MUI)	-	-	-	-	-
		Nahdlatul Ulama (NU)					
		Muslimat NU					
		Ikatan Putera Nahdlatul Ulama(IPNU)					
		Ikatan Putera Puteri Nahdlatul Ulama (IPPNU)					
		Pergerakan Mahasiswa Islam Indonesia (PMII)					
		Fatayat Nahdlatul Ulama					
		Gerakan Pemuda Anshor (GP Anshor) NU					
		PD Muhammadiyah					
		PD Pemuda Muhammadiyah					
		PD Ikatan Pelajar Muhammadiyah					
		PD Aisyiyah Kab. HSS					
		PD Nasyiatul 'Aisyiyah					
		PD Tapak Suci Putera Muhammadiyah					
		PD Lembaga Amil Zakat Infaq Shadaqah Muhammadiyah (LAZISMU)					
		Badan Amil Zakat Nasional (BAZNAS)					
		Lembaga Pengembangan Tilawatil Qur'an (LPTQ)					
		Forum Kerukunan Umat Beragama (FKUB)					
		Ikatan Persaudaraan Haji Indonesia (IPHI)					
		Ikatan Pesantren Indonesia (IPI)					

		DPC Forum Komunikasi Diniyah Takmiliyah (FKDT)					
		DPC Forum Komunikasi Pondok Pesantren (FKPP)					
		DPD Badan Komunikasi Pemuda Remaja Mesjid Indonesia (BKPMRI)					
		Badan Koordinasi Pendidikan Al-Qur'an dan Keluarga Sakinah Indonesia (BKPAKSI)					
		DPD Himpunan Mahasiswa Islam (HMI)					
		Korps Alumni Mahasiswa Islam (KAHMI)					
		Angkatan Muda Islam Indonesia (AMII)					
		Ikatan Cendekiawan Muslim Indonesia (ICMI)					
		Dewan Mesjid Indonesia (DMI)					
		Ikatan Mualimin Mesjid dan Langgar (IKMASIL)					
		Ikatan Keluarga Alumni IAIN Antasari(IKASARI)					
		Lembaga Pengembangan Muslim Daerah Terpencil (LPMDT)					
		Persatuan Tarbiyah Islamiah (PERTI)					
		Persatuan Wanita Tarbiyah Islamiah					
		Satuan Karya Ulama Indonesia					
		Al Jami'atul Wasliah					
		Al Irsyad Al Islamiah					
		Ikatan Persaudaraan Qari-Qari'ah dan Hafiz-Hafizah (IPQAH)					
		Badan Wakaf Indonesia (BWI) Kab. HSS					
6	Hulu Sungai Tengah	MUI Kab. Hulu Sungai Tengah (HST)	-	-	-	-	-
		PC. Muslimat Barabai					
		PD Muhammadiyah HST					
		Tapak Suci Muhammadiyah					
		Ikatan Pelajar Muhammadiyah					
		PD Pemuda Muhammadiyah HST					
		PD Aisiyah HST					
		PC. Gerakan Pemuda Ansor HST					

		Nahdatul Ulama HST					
		PC. Ikatan Pelajar NU HST					
		PC.Ikatan Pelajar Puteri NUHST					
		PD Nasyiatul Aisyiyah HST					
		PC Fatayat NU HST					
		PC. PMII HST					
		PC. Pelajar Islam Indonesia (PII) HST					
		LDII HST					
7	Hulu Sungai Utara	-	-	-	-	-	-
8	Balangan	-	-	-	-	-	-
9	Tabalong	MUI Kabupaten	-	-	-	-	-
		MUI Kecamatan Tanjung					
		NU					
		Muhammadiyah					
		LPTQ					
		IPQAH					
		BKPRMI					
		FKUB					
		LDII					
		DMI					
		AISIYAH					
		Muslimat NU					
		Grakan Pemuda Anshor					
		Badan Kontak Majelis Taklim					
		Dewan Dakwah Islamiyyah Indonesia					

10	Barito Kuala	PC. NU	-	-	-	-	-
		LDNU					
		Muhammadiyah					
		Pemuda Muhammadiyah					
		Gerakan Pemuda Ansaor					
		Angkatan Muda Satuan Kerja Ulama					
		Lembaga Pengembangan Tilawatil Qur'an					
		Majelis Dakwah Islamiyah					
		Fatayat NU					
		Lembaga Pendidikan Ma'arif Nahdatul Ulama					
		Ikatan Sarjana Nahdatul Ulama (ISNU)					
		Persatuan Guru Nahdatul Ulama (PERGUNU)					
		Muslimat Nahdatul Ulama					
		Aisyiyah Barito Kuala					
		Pemuda Muhammadiyah Barito Kuala					
		Nasyiatul Aisyiyah					
		Badan Koordinasi Majelis Taklim Mesjid					
11	Tanah Laut	MUI Kab. Tala	GPDI	Wanita Katolik Republik Indonesia (WKRI)	Pemangku	Majelis Budhayana Indonesia (MBI)	-
		PD Muhammadiyah Tala	GKE	Pemuda Katolik (PK)	Muda Mudi Hindu	Wanita Budhayana Indonesia (WBI)	
		NU Kab. Tala			Pecalang	Sekber PMVBI	
		Muslimat Cabang Tala					
		IPNU Cabang Tala					
		IPPNU Cabang Tala					
		Fatayat Cabang Tala					
		G.P. Ansor Cabang Tala					
		Pergunu Tala					
		ISNU Cabang Tala					
		Wanita Islam Tala					
		PMII Cabag Tala					
		HMI Cabang Tala					
		LDII Cabang Tala					
		PD Nasiatul Aisiyah Tala					
		Aisiyah Cabang Tala					
		Pemudah Muhammadiyah Cabang Tala					
		BKPRMI					
		PD Ikatan Mahasiswa Muhammadiyah					
		PD Ikatan Pelajar Muhammadiyah					
		PD Hizbul Wathon Tala					

12	Tanah Bumbu	Muhammadiyah	-	-	-	-	-
		Nahdlatul Wathan					
		Nahdlatul Ulama					
		LDII					
13	Kotabaru	PC NU	PGPI(Persekutuan Gereja-Gereja Pentakosta Indonesia)	Wanita Katolik RI (WKRI)	WHDI	Magabudhi	-
		PC Muslimat		WKRI St Maria Ratu Pecinta Damai Mandam	Peradah	Wanita Theravada Indonesia (Wandani)	
		GP Anshor		WKRI St. Fransiskus Assisi Gendang Timburu			
		Fatayat NU					
		IPNU (Ikatan Pelajar NU)					
		IPPNU (Ikatan Pelajar putri NU)					
		ISNU (Ikatan Sarjana NU)					
		PMII (Pergerakan Mahasiswa Islam Indonesia)					
		PD Muhammadiyah					
		Jamiyayatul Qurro Wal Huffadz (JQHNU)					
		Pemuda Muhammadiyah					
		Nasyiatul Aisyiah					
		IPM (Ikatan Pelajar Muhammadiyah)					
		Al-Jam'iyatul Washliyah					
		Aisyiah					
		Badan Kontak Majelis Taklim (BKMT)					
		Wanita Islam (WI)					
		Dewan Masjid Indonesia (DMI)					
		Himpunan Daiyah dan Majelis Taklim Muslimat Nahdatul Ulama (HIDMAT MNU)					

FORM ISIAN

Tabel / *Table 28*

Jumlah Lembaga Agama Berdasarkan Agama

Tahun / *Year* 2024

No	Kabupaten *Regency*	Klasifikasi Agama					
		Islam	Kristen	Katholik	Hindu	Buddha	Khonghucu
1	Kota Banjarmasin	-	-	-	-	-	-
2	Kota Banjarbaru	-	-	-	-	-	-
3	Banjar	-	-	-	-	-	-
4	Tapin	-	-	-	-	-	-
5	Hulu Sungai Selatan	-	-	-	-	-	-
6	Hulu Sungai Tengah	18	1		1	-	-
7	Hulu Sungai Utara	-	-	-	-	-	-
8	Balangan	-	-	-	-	-	-
9	Tabalong	-	-	-	-	-	-
10	Barito Kuala	-	-	-	-	-	-
11	Tanah Laut	-	-	-	-	-	-
12	Tanah Bumbu	22	-	-	-	-	-
13	Kotabaru	3	1	-	1	1	-
Jumlah		**43**	**2**	**-**	**2**	**1**	**-**

FORM ISIAN

Tabel / *Table 29*

Jumlah Organisasi Sosial Kegamaan Berdasarkan Agama

Tahun / *Year* 2024

No	Kabupaten *Regency*	Klasifikasi Agama					
		Islam	Kristen	Katholik	Hindu	Buddha	Khonghucu
1	Kota Banjarmasin	30	6	12	-	-	-
2	Kota Banjarbaru	-	-	-	-	-	-
3	Banjar	-	-	-	-	-	-
4	Tapin	-	-	-	-	-	-
5	Hulu Sungai Selatan	-	-	-	-	-	-
6	Hulu Sungai Tengah	18	1	-	1	-	-
7	Hulu Sungai Utara	-	-	-	-	-	-
8	Balangan	-	-	-	-	-	-
9	Tabalong	-	-	-	-	-	-
10	Barito Kuala	-	-	-	-	-	-
11	Tanah Laut	-	-	-	-	-	-
12	Tanah Bumbu	-	-	-	-	-	-
13	Kotabaru	19	1	3	2	3	-
Jumlah		**67**	**8**	**15**	**3**	**3**	**0**

BAB II. PELAYANAN KEAGAMAAN

FORM ISIAN

Tabel / *Table 1*

Jumlah Penduduk Menurut Agama

Tahun / *Year* 2024

No	Kabupaten *Regency*	Klasifikasi Agama							Jumlah
		Islam	Kristen	Katholik	Hindu	Buddha	Khonghucu	Lainnya	
1	Kota Banjarmasin	656.361	13.508	7.275	272	4.253	24	-	681.693
2	Kota Banjarbaru	273.629	8.596	2.658	407	245	6	5	285.546
3	Banjar	585.951	1.528	779	1.702	374	14	45	590.393
4	Tapin	199.874	1.288	186	330	-	58	325	202.061
5	Hulu Sungai Selatan	235.859	1.348	64	387	19	2	1.792	239.471
6	Hulu Sungai Tengah	264.806	886	41	5.256	101	3	412	271.505
7	Hulu Sungai Utara	238.124	75	20	23	7	-	1	238.250
8	Balangan	131.395	1.046	267	1.782	4.290	-	170	138.950
9	Tabalong	256.444	7.616	2.428	1.265	27	1	6	267.787
10	Barito Kuala	326.255	1.356	690	1.427	62	-	-	329.790
11	Tanah Laut	362.494	3.990	1.546	1.568	217	1	2	369.818
12	Tanah Bumbu	338.801	5.254	4.100	8.504	109	20	433	357.221
13	Kotabaru	306.878	11.276	4.157	1.829	2.459	60	6.128	332.787
Jumlah		**4.176.871**	**57.767**	**24.211**	**24.752**	**12.163**	**189**	**9.319**	**4.305.272**
%		*97,02%*	*1,34%*	*0,56%*	*0,57%*	*0,28%*	*0,00%*	*0,22%*	*100,00%*

FORM ISIAN

Tabel / *Table* 2

Jumlah Rumah Ibadah Menurut Jenis Rumah Ibadah

Tahun / *Year* 2024

No	Kabupaten *Regency*	Klasifikasi Jenis Rumah Ibadah						
		Masjid*) *Mosque*	Gereja Kristen *Christian Church*	Gereja Katolik *Catholic Church*	Pura**) *Hindus Temple*	Vihara *Buddhist Temple*	Kelenteng *Confucius Temple*	Jumlah *Total*
1	Kota Banjarmasin	226	13	3	6	4	2	254
2	Kota Banjarbaru	127	8	2	11	1	-	149
3	Banjar	375	-	1	10	1	-	387
4	Tapin	141	4	-	9	-	-	154
5	Hulu Sungai Selatan	131	8	-	9	-	-	148
6	Hulu Sungai Tengah	256	2	-	42	-	-	300
7	Hulu Sungai Utara	123	-	-	65	-	-	188
8	Balangan	133	7	1	-	9	-	150
9	Tabalong	251	35	2	2	-	-	290
10	Barito Kuala	256	-	-	86	-	-	342
11	Tanah Laut	296	18	1	25	1	-	341
12	Tanah Bumbu	273	2	3	1	-	-	279
13	Kotabaru	300	3	3	1	10	1	318
Jumlah / Total		**2.888**	**100**	**16**	**267**	**26**	**3**	**3.300**
%		***87,52%***	***3,03%***	***0,48%***	***8,09%***	***0,79%***	***0,09%***	***100,00%***

FORM ISIAN
Tabel / *Table* 3
Jumlah Masjid Menurut Tipologi
Tahun / *Year* 2024

No	Kabupaten *Regency*	Klasifikasi Tipologi Masjid						
		Masjid Raya	Masjid Agung	Masjid Besar	Masjid Jami	Masjid Bersejarah	Masjid Ditempat Publik	Jumlah *Total*
1	Kota Banjarmasin	1	1	5	185	1	33	226
2	Kota Banjarbaru	-	1	5	90	-	31	127
3	Banjar	-	1	19	336	-	19	375
4	Tapin	-	1	12	120	2	6	141
5	Hulu Sungai Selatan	-	1	12	116	1	1	131
6	Hulu Sungai Tengah	-	1	11	243	1	-	256
7	Hulu Sungai Utara	-	1	10	109	3	-	123
8	Balangan	-	1	8	117	4	3	133
9	Tabalong	-	1	12	234	3	1	251
10	Barito Kuala	-	1	17	236	-	2	256
11	Tanah Laut	-	1	11	268	2	14	296
12	Tanah Bumbu	-	2	10	231	-	30	273
13	Kotabaru	-	1	20	267	-	12	300
Jumlah / Total		**1**	**14**	**152**	**2.552**	**17**	**152**	**2.888**
%		***0,03%***	***0,48%***	***5,26%***	***88,37%***	***0,59%***	***5,26%***	***100,00%***

FORM ISIAN

Tabel / *Table 4*

Jumlah Penyuluh Agama PNS Menurut Agama

Tahun / *Year* 2024

No	Kabupaten *Regency*	Klasifikasi Agama					
		Islam	Kristen	Katholik	Hindu	Buddha	Khonghucu
1	Kota Banjarmasin	24	-	2	-	-	-
2	Kota Banjarbaru	7	1	2	-	-	-
3	Banjar	13	-	-	-	-	-
4	Tapin	6	-	-	-	-	-
5	Hulu Sungai Selatan	29	-	-	-	-	-
6	Hulu Sungai Tengah	3	-	-	-	-	-
7	Hulu Sungai Utara	13	-	-	2	-	-
8	Balangan	7	-	-	-	-	-
9	Tabalong	7	-	-	-	-	-
10	Barito Kuala	9	-	-	1	-	-
11	Tanah Laut	11	-	-	-	-	-
12	Tanah Bumbu	3	-	-	-	-	-
13	Kotabaru	6	-	-	-	-	-
Jumlah		138	1	4	3	-	-

FORM ISIAN

Tabel / *Table 5*

Jumlah Penyuluh Agama Islam Menurut Jenis Kelamin dan Status Kepegawaian

Tahun / *Year* 2024

No	Kabupaten *Regency*	Klasifikasi Jenis Kelamin		Klasifikasi Status Kepegawaian			Jumlah *Total*
		Laki-Laki	Perempuan	PNS	PPPK	Non PNS	
1	Kota Banjarmasin	85	38	24	25	74	123
2	Kota Banjarbaru	48	6	7	10	37	54
3	Banjar	123	14	13	6	118	137
4	Tapin	71	16	6	13	68	87
5	Hulu Sungai Selatan	73	33	29	20	57	106
6	Hulu Sungai Tengah	61	29	3	22	65	90
7	Hulu Sungai Utara	78	24	13	20	69	102
8	Balangan	42	16	7	13	38	58
9	Tabalong	59	42	7	15	79	101
10	Barito Kuala	102	43	9	8	128	145
11	Tanah Laut	67	16	11	10	62	83
12	Tanah Bumbu	45	16	3	3	55	61
13	Kotabaru	110	35	6	9	130	145
Jumlah / Total		**964**	**328**	**138**	**174**	**980**	**1.292**
%		***74,61%***	***25,39%***	***10,68%***	***13,47%***	***75,85%***	***100,00%***

FORM ISIAN

Tabel / *Table 6*

Jumlah Penyuluh Agama PNS Agama Islam Menurut Jenis Kelamin dan Kualifikasi Pendidikan

Tahun / *Year* 2024

No	Kabupaten *Regency*	Klasifikasi Jenis Kelamin		Klasifikasi Kualifikasi Pendidikan			Jumlah *Total*
		Laki-Laki	Perempuan	< S1	S1	> S1	
1	Kota Banjarmasin	7	17	-	24	-	24
2	Kota Banjarbaru	6	1	-	5	2	7
3	Banjar	7	6	-	11	2	13
4	Tapin	2	4	-	6	-	6
5	Hulu Sungai Selatan	12	17	1	27	1	29
6	Hulu Sungai Tengah	-	3	-	2	1	3
7	Hulu Sungai Utara	5	8	-	12	1	13
8	Balangan	1	6	-	7	-	7
9	Tabalong	2	5	-	7	-	7
10	Barito Kuala	5	4	-	8	1	9
11	Tanah Laut	4	7	-	10	1	11
12	Tanah Bumbu	-	3	-	2	1	3
13	Kotabaru	2	4	-	6	-	6
Jumlah / Total		**53**	**85**	**1**	**127**	**10**	**138**
%		***38,41%***	***61,59%***	***0,72%***	***92,03%***	***7,25%***	***100,00%***

FORM ISIAN

Tabel / *Table* 7

Jumlah Penyuluh Agama PPPK Agama Islam Menurut Jenis Kelamin dan Kualifikasi Pendidikan

Tahun / *Year* 2024

No	Kabupaten *Regency*	Klasifikasi Jenis Kelamin		Klasifikasi Kualifikasi Pendidikan			Jumlah *Total*
		Laki-Laki	Perempuan	< S1	S1	> S1	
1	Kota Banjarmasin	14	11	-	23	2	25
2	Kota Banjarbaru	6	4	-	8	2	10
3	Banjar	4	2	-	5	1	6
4	Tapin	4	9	-	13	-	13
5	Hulu Sungai Selatan	15	5	-	20	-	20
6	Hulu Sungai Tengah	4	18	-	22	-	22
7	Hulu Sungai Utara	11	9	-	20	-	20
8	Balangan	9	4	-	13	-	13
9	Tabalong	5	10	-	15	-	15
10	Barito Kuala	5	3	-	7	1	8
11	Tanah Laut	6	4	-	10	-	10
12	Tanah Bumbu	3	-	-	3	-	3
13	Kotabaru	5	4	-	9	-	9
Jumlah / Total		**91**	**83**	**-**	**168**	**6**	**174**
%		***52,30%***	***47,70%***	***0,00%***	***96,55%***	***3,45%***	***100,00%***

FORM ISIAN

Tabel / *Table 8*

Jumlah Penyuluh Agama Non PNS Agama Islam Menurut Jenis Kelamin dan Kualifikasi Pendidikan

Tahun / *Year* 2024

No	Kabupaten *Regency*	Klasifikasi Jenis Kelamin		Kualifikasi Kualifikasi Pendidikan			Jumlah *Total*
		Laki-Laki	Perempuan	< S1	S1	> S1	
1	Kota Banjarmasin	64	10	18	47	9	74
2	Kota Banjarbaru	36	1	14	20	3	37
3	Banjar	112	6	92	23	3	118
4	Tapin	65	3	64	4	-	68
5	Hulu Sungai Selatan	46	11	26	29	2	57
6	Hulu Sungai Tengah	57	8	52	13	-	65
7	Hulu Sungai Utara	62	7	36	31	2	69
8	Balangan	32	6	25	13	-	38
9	Tabalong	52	27	34	42	3	79
10	Barito Kuala	92	36	88	40	-	128
11	Tanah Laut	57	5	52	10	-	62
12	Tanah Bumbu	42	13	43	11	1	55
13	Kotabaru	103	27	95	33	2	130
Jumlah / Total		**820**	**160**	**639**	**316**	**25**	**980**
%		***83,67%***	***16,33%***	***65,20%***	***32,24%***	***2,55%***	***100,00%***

FORM ISIAN

Tabel / *Table 9*

Jumlah Penyuluh Agama Kristen Menurut Jenis Kelamin dan Status Kepegawaian

Tahun / *Year* 2024

No	Kabupaten *Regency*	Klasifikasi Jenis Kelamin		Klasifikasi Status Kepegawaian			Jumlah *Total*
		Laki-Laki	Perempuan	PNS	PPPK	Non PNS	
1	Kota Banjarmasin	2	8	-	5	5	10
2	Kota Banjarbaru	1	9	1	3	6	10
3	Banjar	-	1	-	-	1	1
4	Tapin	-	-	-	-	-	-
5	Hulu Sungai Selatan	3	-	-	-	3	3
6	Hulu Sungai Tengah	-	-	-	-	-	-
7	Hulu Sungai Utara	-	-	-	-	-	-
8	Balangan	-	-	-	-	-	-
9	Tabalong	-	3	-	3	-	3
10	Barito Kuala	-	-	-	-	-	-
11	Tanah Laut	2	1	-	-	3	3
12	Tanah Bumbu	2	-	-	-	2	2
13	Kotabaru	1	2	-	-	3	3
Jumlah / Total		**11**	**24**	**1**	**11**	**23**	**35**
%		***31,43%***	***68,57%***	***2,86%***	***1100,00%***	***65,71%***	***100,00%***

FORM ISIAN

Tabel / *Table 10*

Jumlah Penyuluh Agama PNS Agama Kristen Menurut Jenis Kelamin dan Kualifikasi Pendidikan

Tahun / *Year* 2024

No	Kabupaten *Regency*	Klasifikasi Jenis Kelamin		Klasifikasi Kualifikasi Pendidikan			Jumlah *Total*
		Laki-Laki	Perempuan	< S1	S1	> S1	
1	Kota Banjarmasin	-	-	-	-	-	-
2	Kota Banjarbaru	1	-	-	-	1	1
3	Banjar	-	-	-	-	-	-
4	Tapin	-	-	-	-	-	-
5	Hulu Sungai Selatan	-	-	-	-	-	-
6	Hulu Sungai Tengah	-	-	-	-	-	-
7	Hulu Sungai Utara	-	-	-	-	-	-
8	Balangan	-	-	-	-	-	-
9	Tabalong	-	-	-	-	-	-
10	Barito Kuala	-	-	-	-	-	-
11	Tanah Laut	-	-	-	-	-	-
12	Tanah Bumbu	-	-	-	-	-	-
13	Kotabaru	-	-	-	-	-	-
Jumlah / Total		1	-	-	-	1	1
%		*100,00%*	*0,00%*	*0,00%*	*0,00%*	*100,00%*	*100,00%*

FORM ISIAN

Tabel / *Table 11*

Jumlah Penyuluh Agama PPPK Agama Kristen Menurut Jenis Kelamin dan Kualifikasi Pendidikan

Tahun / *Year* 2024

No	Kabupaten *Regency*	Klasifikasi Jenis Kelamin		Klasifikasi Kualifikasi Pendidikan			Jumlah *Total*
		Laki-Laki	Perempuan	< S1	S1	> S1	
1	Kota Banjarmasin	1	4	-	5	-	10
2	Kota Banjarbaru	-	3	-	3	-	6
3	Banjar	-	-	-	-	-	-
4	Tapin	-	-	-	-	-	-
5	Hulu Sungai Selatan	-	-	-	-	-	-
6	Hulu Sungai Tengah	-	-	-	-	-	-
7	Hulu Sungai Utara	-	-	-	-	-	-
8	Balangan	-	-	-	-	-	-
9	Tabalong	-	3	-	3	-	6
10	Barito Kuala	-	-	-	-	-	-
11	Tanah Laut	-	-	-	-	-	-
12	Tanah Bumbu	-	-	-	-	-	-
13	Kotabaru	-	-	-	-	-	-
Jumlah / Total		**1**	**10**	**-**	**11**	**-**	**22**
%		***0,00%***	***0,00%***	***0,00%***	***0,00%***	***0,00%***	***100,00%***

FORM ISIAN

Tabel / *Table 12*

Jumlah Penyuluh Agama Non PNS Agama Kristen Menurut Jenis Kelamin dan Kualifikasi Pendidikan

Tahun / *Year* 2024

No	Kabupaten *Districts*	Klasifikasi Jenis Kelamin		Kualifikasi Kualifikasi Pendidikan			Jumlah *Total*
		Laki-Laki	Perempuan	< S1	S1	> S1	
1	Kota Banjarmasin	1	4	-	5	-	5
2	Kota Banjarbaru	-	5	-	5	-	5
3	Banjar	-	1	-	1	-	1
4	Tapin	-	-	-	-	-	-
5	Hulu Sungai Selatan	3		-	3	-	3
6	Hulu Sungai Tengah	-	-	-	-	-	-
7	Hulu Sungai Utara	-	-	-	-	-	-
8	Balangan	-	-	-	-	-	-
9	Tabalong	-	1	-	1	-	1
10	Barito Kuala	-	-	-	-	-	-
11	Tanah Laut	2	1	-	3	-	3
12	Tanah Bumbu	2		-	2	-	2
13	Kotabaru	2	2	-	2	1	3
Jumlah / Total		**10**	**14**	**-**	**22**	**1**	**23**
%		*43,48%*	*60,87%*	*0,00%*	*95,65%*	*4,35%*	*100,00%*

FORM ISIAN

Tabel / *Table 13*

Jumlah Penyuluh Agama Katholik Menurut Jenis Kelamin dan Status Kepegawaian

Tahun / *Year* 2024

No	Kabupaten *Regency*	Klasifikasi Jenis Kelamin		Klasifikasi Status Kepegawaian			Jumlah *Total*
		Laki-Laki	Perempuan	PNS	PPPK	Non PNS	
1	Kota Banjarmasin	6	2	2	-	6	8
2	Kota Banjarbaru	3	4	2	-	5	7
3	Banjar	-	-	-	-	-	-
4	Tapin	-	-	-	-	-	-
5	Hulu Sungai Selatan	-	-	-	-	-	-
6	Hulu Sungai Tengah	-	-	-	-	-	-
7	Hulu Sungai Utara	-	-	-	-	-	-
8	Balangan	1	-	-	-	1	1
9	Tabalong	-	3	-	-	3	3
10	Barito Kuala	-	-	-	-		-
11	Tanah Laut	-	2	-	-	2	2
12	Tanah Bumbu	1	6	-	-	7	7
13	Kotabaru	3	10	-	-	13	13
Jumlah / Total		**14**	**27**	**4**	**-**	**37**	**41**
%		*34,15%*	*65,85%*	*9,76%*	*0,00%*	*90,24%*	*100,00%*

FORM ISIAN

Tabel / *Table 14*

Jumlah Penyuluh Agama PNS Agama Katholik Menurut Jenis Kelamin dan Kualifikasi Pendidikan

Tahun / *Year* 2024

No	Kabupaten *Regency*	Klasifikasi Jenis Kelamin		Klasifikasi Kualifikasi Pendidikan			Jumlah *Total*
		Laki-Laki	Perempuan	< S1	S1	> S1	
1	Kota Banjarmasin	2	-	-	2	-	2
2	Kota Banjarbaru	2	-	-	1	1	2
3	Banjar	-	-	-	-	-	-
4	Tapin	-	-	-	-	-	-
5	Hulu Sungai Selatan	-	-	-	-	-	-
6	Hulu Sungai Tengah	-	-	-	-	-	-
7	Hulu Sungai Utara	-	-	-	-	-	-
8	Balangan	-	-	-	-	-	-
9	Tabalong	-	-	-	-	-	-
10	Barito Kuala	-	-	-	-	-	-
11	Tanah Laut	-	-	-	-	-	-
12	Tanah Bumbu	-	-	-	-	-	-
13	Kotabaru	-	-	-	-	-	-
Jumlah / Total		**4**	**-**	**-**	**3**	**1**	**4**
%		***100,00%***	***0,00%***	***0,00%***	***75,00%***	***25,00%***	***100,00%***

FORM ISIAN

Tabel / *Table 15*

Jumlah Penyuluh Agama PPPK Agama Katholik Menurut Jenis Kelamin dan Kualifikasi Pendidikan

Tahun / *Year* 2024

No	Kabupaten *Regency*	Klasifikasi Jenis Kelamin		Kualifikasi Kualifikasi Pendidikan			Jumlah *Total*
		Laki-Laki	Perempuan	< S1	S1	> S1	
1	Kota Banjarmasin	-	-	-	-	-	-
2	Kota Banjarbaru	-	-	-	-	-	-
3	Banjar	-	-	-	-	-	-
4	Tapin	-	-	-	-	-	-
5	Hulu Sungai Selatan	-	-	-	-	-	-
6	Hulu Sungai Tengah	-	-	-	-	-	-
7	Hulu Sungai Utara	-	-	-	-	-	-
8	Balangan	-	-	-	-	-	-
9	Tabalong	-	-	-	-	-	-
10	Barito Kuala	-	-	-	-	-	-
11	Tanah Laut	-	-	-	-	-	-
12	Tanah Bumbu	-	-	-	-	-	-
13	Kotabaru	-	-	-	-	-	-
Jumlah / Total		-	-	-	-	-	-
%		*0,00%*	*0,00%*	*0,00%*	*0,00%*	*0,00%*	*0,00%*

FORM ISIAN

Tabel / *Table 16*

Jumlah Penyuluh Agama Non PNS Agama Katholik Menurut Jenis Kelamin dan Kualifikasi Pendidikan

Tahun / *Year* 2024

No	Kabupaten *Regency*	Klasifikasi Jenis Kelamin		Kualifikasi Kualifikasi Pendidikan			Jumlah *Total*
		Laki-Laki	Perempuan	< S1	S1	> S1	
1	Kota Banjarmasin	4	2	-	5	1	6
2	Kota Banjarbaru	1	4	1	4		5
3	Banjar	-	-	-	-	-	-
4	Tapin	-	-	-	-	-	-
5	Hulu Sungai Selatan	-	-	-	-	-	-
6	Hulu Sungai Tengah	-	-	-	-	-	-
7	Hulu Sungai Utara	-	-	-	-	-	-
8	Balangan	1	-	-	1	-	1
9	Tabalong	-	3	1	2		3
10	Barito Kuala	-	-	-	-	-	-
11	Tanah Laut	-	2	-	2	-	2
12	Tanah Bumbu	1	6	-	7	-	7
13	Kotabaru	3	10	1	12	-	13
Jumlah / Total		**10**	**27**	**3**	**33**	**1**	**37**
%		***27,03%***	***72,97%***	***8,11%***	***89,19%***	***2,70%***	***100,00%***

FORM ISIAN

Tabel / *Table 17*

Jumlah Penyuluh Agama Hindu Menurut Jenis Kelamin dan Status Kepegawaian

Tahun / *Year* 2024

No	Kabupaten *Regency*	Klasifikasi Jenis Kelamin		Klasifikasi Status Kepegawaian			Jumlah *Total*
		Laki-Laki	Perempuan	PNS	PPPK	Non PNS	
1	Kota Banjarmasin	-	-	-	-	-	-
2	Kota Banjarbaru	-	1	-	-	1	1
3	Banjar	-	-	-	-	-	-
4	Tapin	1	1	-	-	2	2
5	Hulu Sungai Selatan	-	-	-	-	-	-
6	Hulu Sungai Tengah	8	5	2	1	10	13
7	Hulu Sungai Utara	-	-	-	-	-	-
8	Balangan	1	1	-	-	2	2
9	Tabalong	-	-	-	-	-	-
10	Barito Kuala	-	-	-	-	-	-
11	Tanah Laut	-	-	-	-	-	-
12	Tanah Bumbu	1	-	1	-	-	1
13	Kotabaru	-	-	-	-	-	-
Jumlah / Total		11	8	3	1	15	19
%		*57,89%*	*42,11%*	*15,79%*	*5,26%*	*78,95%*	*100,00%*

FORM ISIAN

Tabel / *Table 18*

Jumlah Penyuluh Agama PNS Agama Hindu Menurut Jenis Kelamin dan Kualifikasi Pendidikan

Tahun / *Year* 2024

No	Kabupaten *Regency*	Klasifikasi Jenis Kelamin		Klasifikasi Kualifikasi Pendidikan			Jumlah *Total*
		Laki-Laki	Perempuan	< S1	S1	> S1	
1	Kota Banjarmasin	-	-	-	-	-	-
2	Kota Banjarbaru	-	-	-	-	-	-
3	Banjar	-	-	-	-	-	-
4	Tapin	-	-	-	-	-	-
5	Hulu Sungai Selatan	-	-	-	-	-	-
6	Hulu Sungai Tengah	1	1	-	2	-	2
7	Hulu Sungai Utara	-	-	-	-	-	-
8	Balangan	-	-	-	-	-	-
9	Tabalong	-	-	-	-	-	-
10	Barito Kuala	-	-	-	-	-	-
11	Tanah Laut	-	-	-	-	-	-
12	Tanah Bumbu	1	-	-	1	-	1
13	Kotabaru	-	-	-	-	-	-
Jumlah / Total		**2**	**1**	**-**	**3**	**-**	**3**
%		***66,67%***	***33,33%***	***0,00%***	***100,00%***	***0,00%***	***100,00%***

FORM ISIAN

Tabel / *Table 19*

Jumlah Penyuluh Agama PPPK Agama Hindu Menurut Jenis Kelamin dan Kualifikasi Pendidikan

Tahun / *Year* 2024

No	Kabupaten *Regency*	Klasifikasi Jenis Kelamin		Kualifikasi Kualifikasi Pendidikan			Jumlah *Total*
		Laki-Laki	Perempuan	< S1	S1	> S1	
1	Kota Banjarmasin	-	-	-	-	-	-
2	Kota Banjarbaru	-	-	-	-	-	-
3	Banjar	-	-	-	-	-	-
4	Tapin	-	-	-	-	-	-
5	Hulu Sungai Selatan	-	-	-	-	-	-
6	Hulu Sungai Tengah	1	-	-	1	-	1
7	Hulu Sungai Utara	-	-	-	-	-	-
8	Balangan	-	-	-	-	-	-
9	Tabalong	-	-	-	-	-	-
10	Barito Kuala	-	-	-	-	-	-
11	Tanah Laut	-	-	-	-	-	-
12	Tanah Bumbu	-	-	-	-	-	-
13	Kotabaru	-	-	-	-	-	-
Jumlah / Total		**1**	**-**	**-**	**1**	**-**	**1**
%		***100,00%***	***0,00%***	***0,00%***	***100,00%***	***0,00%***	***100,00%***

FORM ISIAN

Tabel / *Table 20*

Jumlah Penyuluh Agama Non PNS Agama Hindu Menurut Jenis Kelamin dan Kualifikasi Pendidikan

Tahun / *Year* 2024

No	Kabupaten *Regency*	Klasifikasi Jenis Kelamin		Kualifikasi Kualifikasi Pendidikan			Jumlah *Total*
		Laki-Laki	Perempuan	< S1	S1	> S1	
1	Kota Banjarmasin	-	-	-	-	-	-
2	Kota Banjarbaru	-	1	1	-	-	1
3	Banjar	-	-	-	-	-	-
4	Tapin	1	1		2	-	2
5	Hulu Sungai Selatan	-	-	-	-	-	-
6	Hulu Sungai Tengah	6	4	1	9	-	10
7	Hulu Sungai Utara	-	-	-	-	-	-
8	Balangan	1	1	1	1	-	2
9	Tabalong	-	-	-	-	-	-
10	Barito Kuala	-	-	-	-	-	-
11	Tanah Laut	-	-	-	-	-	-
12	Tanah Bumbu	-	-	-	-	-	-
13	Kotabaru	-	-	-	-	-	-
Jumlah / Total		**8**	**7**	**3**	**12**	**-**	**15**
%		***53,33%***	***46,67%***	***20,00%***	***80,00%***	***0,00%***	***100,00%***

FORM ISIAN

Tabel / *Table 21*

Jumlah Penyuluh Agama Buddha Menurut Jenis Kelamin dan Status Kepegawaian

Tahun / *Year* 2024

No	Kabupaten *Regency*	Klasifikasi Jenis Kelamin		Klasifikasi Status Kepegawaian			Jumlah *Total*
		Laki-Laki	Perempuan	PNS	PPPK	Non PNS	
1	Kota Banjarmasin	2	-	-	-	2	2
2	Kota Banjarbaru	-	-	-	-	-	-
3	Banjar	-	-	-	-	-	-
4	Tapin	-	-	-	-	-	-
5	Hulu Sungai Selatan	-	-	-	-	-	-
6	Hulu Sungai Tengah	-	-	-	-	-	-
7	Hulu Sungai Utara	-	-	-	-	-	-
8	Balangan	6	5	-	-	-	11
9	Tabalong	-	-	-	-	-	-
10	Barito Kuala	-	-	-	-	-	-
11	Tanah Laut	1	1	-	-	2	2
12	Tanah Bumbu	-	-	-	-	-	-
13	Kotabaru	4	3	-	-	7	7
Jumlah / Total		**13**	**9**	**-**	**-**	**11**	**22**
%		***0,00%***	***0,00%***	***0,00%***	***0,00%***	***0,00%***	***0,00%***

FORM ISIAN

Tabel / *Table* 22

Jumlah Penyuluh Agama PNS Agama Buddha Menurut Jenis Kelamin dan Kualifikasi Pendidikan

Tahun / *Year* 2024

No	Kabupaten *Regency*	Klasifikasi Jenis Kelamin		Klasifikasi Kualifikasi Pendidikan			Jumlah *Total*
		Laki-Laki	Perempuan	< S1	S1	> S1	
1	Kota Banjarmasin	-	-	-	-	-	-
2	Kota Banjarbaru	-	-	-	-	-	-
3	Banjar	-	-	-	-	-	-
4	Tapin	-	-	-	-	-	-
5	Hulu Sungai Selatan	-	-	-	-	-	-
6	Hulu Sungai Tengah	-	-	-	-	-	-
7	Hulu Sungai Utara	-	-	-	-	-	-
8	Balangan	-	-	-	-	-	-
9	Tabalong	-	-	-	-	-	-
10	Barito Kuala	-	-	-	-	-	-
11	Tanah Laut	-	-	-	-	-	-
12	Tanah Bumbu	-	-	-	-	-	-
13	Kotabaru	-	-	-	-	-	-
Jumlah / Total		-	-	-	-	-	-
%		*0,00%*	*0,00%*	*0,00%*	*0,00%*	*0,00%*	*0,00%*

FORM ISIAN

Tabel / *Table 23*

Jumlah Penyuluh Agama PPPK Agama Buddha Menurut Jenis Kelamin dan Kualifikasi Pendidikan

Tahun / *Year* 2024

No	Kabupaten *Regency*	Klasifikasi Jenis Kelamin		Kualifikasi Kualifikasi Pendidikan			Jumlah *Total*
		Laki-Laki	Perempuan	< S1	S1	> S1	
1	Kota Banjarmasin	-	-	-	-	-	-
2	Kota Banjarbaru	-	-	-	-	-	-
3	Banjar	-	-	-	-	-	-
4	Tapin	-	-	-	-	-	-
5	Hulu Sungai Selatan	-	-	-	-	-	-
6	Hulu Sungai Tengah	-	-	-	-	-	-
7	Hulu Sungai Utara	-	-	-	-	-	-
8	Balangan	-	-	-	-	-	-
9	Tabalong	-	-	-	-	-	-
10	Barito Kuala	-	-	-	-	-	-
11	Tanah Laut	-	-	-	-	-	-
12	Tanah Bumbu	-	-	-	-	-	-
13	Kotabaru	-	-	-	-	-	-
Jumlah / Total		-	-	-	-	-	-
%		*0,00%*	*0,00%*	*0,00%*	*0,00%*	*0,00%*	*0,00%*

FORM ISIAN

Tabel / *Table 24*

Jumlah Penyuluh Agama Non PNS Agama Buddha Menurut Jenis Kelamin dan Kualifikasi Pendidikan

Tahun / *Year* 2024

No	Kabupaten *Regency*	Klasifikasi Jenis Kelamin		Kualifikasi Kualifikasi Pendidikan			Jumlah *Total*
		Laki-Laki	Perempuan	< S1	S1	> S1	
1	Kota Banjarmasin	2	-	1	1	-	2
2	Kota Banjarbaru	-	-	-	-	-	-
3	Banjar	-	-	-	-	-	-
4	Tapin	-	-	-	-	-	-
5	Hulu Sungai Selatan	-	-	-	-	-	-
6	Hulu Sungai Tengah	-	-	-	-	-	-
7	Hulu Sungai Utara	-	-	-	-	-	-
8	Balangan	6	5	3	6	2	11
9	Tabalong	-	-	-	-	-	-
10	Barito Kuala	-	-	-	-	-	-
11	Tanah Laut	1	1	-	2	-	2
12	Tanah Bumbu	-	-	-	-	-	-
13	Kotabaru	4	3	1	6	-	7
Jumlah / Total		**13**	**9**	**5**	**15**	**2**	**22**
%		***0,00%***	***0,00%***	***0,00%***	***0,00%***	***0,00%***	***0,00%***

FORM ISIAN

Tabel / *Table 25*

Jumlah Penyuluh Agama Khonghucu Menurut Jenis Kelamin dan Status Kepegawaian

Tahun / *Year* 2023

No	Kabupaten *Regency*	Klasifikasi Jenis Kelamin		Klasifikasi Status Kepegawaian		Jumlah *Total*
		Laki-Laki	Perempuan	PNS	Non PNS	
1	Kota Banjarmasin	-	-	-	-	-
2	Kota Banjarbaru	-	-	-	-	-
3	Banjar	-	-	-	-	-
4	Tapin	-	-	-	-	-
5	Hulu Sungai Selatan	-	-	-	-	-
6	Hulu Sungai Tengah	-	-	-	-	-
7	Hulu Sungai Utara	-	-	-	-	-
8	Balangan	-	-	-	-	-
9	Tabalong	-	-	-	-	-
10	Barito Kuala	-	-	-	-	-
11	Tanah Laut	-	-	-	-	-
12	Tanah Bumbu	-	-	-	-	-
13	Kotabaru	-	-	-	-	-
Jumlah / Total		**-**	**-**	**-**	**-**	**-**
%		***0,00%***	***0,00%***	***0,00%***	***0,00%***	***0,00%***

FORM ISIAN

Tabel / *Table 26*

Jumlah Penyuluh Agama PNS Agama Khonghucu Menurut Jenis Kelamin dan Kualifikasi Pendidikan

Tahun / *Year* 2024

No	Kabupaten *Regency*	Klasifikasi Jenis Kelamin		Klasifikasi Kualifikasi Pendidikan			Jumlah *Total*
		Laki-Laki	Perempuan	< S1	S1	> S1	
1	Kota Banjarmasin	-	-	-	-	-	-
2	Kota Banjarbaru	-	-	-	-	-	-
3	Banjar	-	-	-	-	-	-
4	Tapin	-	-	-	-	-	-
5	Hulu Sungai Selatan	-	-	-	-	-	-
6	Hulu Sungai Tengah	-	-	-	-	-	-
7	Hulu Sungai Utara	-	-	-	-	-	-
8	Balangan	-	-	-	-	-	-
9	Tabalong	-	-	-	-	-	-
10	Barito Kuala	-	-	-	-	-	-
11	Tanah Laut	-	-	-	-	-	-
12	Tanah Bumbu	-	-	-	-	-	-
13	Kotabaru	-	-	-	-	-	-
Jumlah / Total		-	-	-	-	-	-
%		*0,00%*	*0,00%*	*0,00%*	*0,00%*	*0,00%*	*0,00%*

FORM ISIAN

Tabel / *Table* 27

Jumlah Penyuluh Agama PPPK Agama Khonghucu Menurut Jenis Kelamin dan Kualifikasi Pendidikan

Tahun / *Year* 2024

No	Kabupaten *Regency*	Klasifikasi Jenis Kelamin		Kualifikasi Kualifikasi Pendidikan			Jumlah *Total*
		Laki-Laki	Perempuan	< S1	S1	> S1	
1	Kota Banjarmasin	-	-	-	-	-	-
2	Kota Banjarbaru	-	-	-	-	-	-
3	Banjar	-	-	-	-	-	-
4	Tapin	-	-	-	-	-	-
5	Hulu Sungai Selatan	-	-	-	-	-	-
6	Hulu Sungai Tengah	-	-	-	-	-	-
7	Hulu Sungai Utara	-	-	-	-	-	-
8	Balangan	-	-	-	-	-	-
9	Tabalong	-	-	-	-	-	-
10	Barito Kuala	-	-	-	-	-	-
11	Tanah Laut	-	-	-	-	-	-
12	Tanah Bumbu	-	-	-	-	-	-
13	Kotabaru	-	-	-	-	-	-
Jumlah / Total		-	-	-	-	-	-
%		*0,00%*	*0,00%*	*0,00%*	*0,00%*	*0,00%*	*0,00%*

FORM ISIAN

Tabel / *Table 28*

Jumlah Penyuluh Agama Non PNS Agama Khonghucu Menurut Jenis Kelamin dan Kualifikasi Pendidikan

Tahun / *Year* 2024

No	Kabupaten *Regency*	Klasifikasi Jenis Kelamin		Kualifikasi Kualifikasi Pendidikan			Jumlah *Total*
		Laki-Laki	Perempuan	< S1	S1	> S1	
1	Kota Banjarmasin	-	-	-	-	-	-
2	Kota Banjarbaru	-	-	-	-	-	-
3	Banjar	-	-	-	-	-	-
4	Tapin	-	-	-	-	-	-
5	Hulu Sungai Selatan	-	-	-	-	-	-
6	Hulu Sungai Tengah	-	-	-	-	-	-
7	Hulu Sungai Utara	-	-	-	-	-	-
8	Balangan	-	-	-	-	-	-
9	Tabalong	-	-	-	-	-	-
10	Barito Kuala	-	-	-	-	-	-
11	Tanah Laut	-	-	-	-	-	-
12	Tanah Bumbu	-	-	-	-	-	-
13	Kotabaru	-	-	-	-	-	-
Jumlah / Total		-	-	-	-	-	-
%		*0,00%*	*0,00%*	*0,00%*	*0,00%*	*0,00%*	*0,00%*

FORM ISIAN

Tabel / *Table 29*

Jumlah Penyuluh Agama Non PNS Penerima Tunjangan Menurut Agama

Tahun / *Year* 2024

No	Kabupaten *Regency*	Klasifikasi Agama					
		Islam	Kristen	Katholik	Hindu	Buddha	Khonghucu
1	Kota Banjarmasin	74	5	6	-	-	-
2	Kota Banjarbaru	37	5	5	1	-	-
3	Banjar	118	1	-	-	-	-
4	Tapin	68	-	-	2	-	-
5	Hulu Sungai Selatan	57	3	-	-	-	-
6	Hulu Sungai Tengah	65	-	-	10	-	-
7	Hulu Sungai Utara	69	-	-	-	-	-
8	Balangan	38	-	1	2	-	-
9	Tabalong	79	1	3	-	-	-
10	Barito Kuala	128	-	-	-	-	-
11	Tanah Laut	62	3	2	-	-	-
12	Tanah Bumbu	55	2	7	-	-	-
13	Kotabaru	130	4	13	-	-	-
Jumlah		**980**	**24**	**37**	**15**	**-**	**-**

FORM ISIAN

Tabel / *Table 30*

Jumlah Sasaran Bimbingan Penyuluh Agama Menurut Agama

Tahun / *Year* 2024

No	Kabupaten *Regency*	Klasifikasi Agama					
		Islam	Kristen	Katholik	Hindu	Buddha	Khonghucu
1	Kota Banjarmasin	248	5	17	-	-	-
2	Kota Banjarbaru	117	5	12	2	-	-
3	Banjar	282	2	-	-	-	-
4	Tapin	229	-	-	4	-	-
5	Hulu Sungai Selatan	224	3	-	-	-	-
6	Hulu Sungai Tengah	189	-	-	20	-	-
7	Hulu Sungai Utara	227	-	-	-	-	-
8	Balangan	99	-	3	4	-	-
9	Tabalong	143	5	6	-	-	-
10	Barito Kuala	279	-		-	-	-
11	Tanah Laut	184	3	5	-	-	-
12	Tanah Bumbu	161	3	18	-	-	-
13	Kotabaru	248	3	28	-	-	-
Jumlah		**2.630**	**29**	**89**	**30**	**-**	**-**

FORM ISIAN

Tabel / *Table 31*

Jumlah Kantor Urusan Agama Menurut Tipologi

Tahun / *Year* 2024

No	Kabupaten *Regency*	Klasifikasi Tipologi KUA				
		A	B	C	D1	D2
1	Kota Banjarmasin	-	4	1	-	-
2	Kota Banjarbaru	-	-	5	-	-
3	Banjar	-	1	14	4	-
4	Tapin	-	-	8	4	-
5	Hulu Sungai Selatan	-	-	7	4	-
6	Hulu Sungai Tengah	-	-	10	1	-
7	Hulu Sungai Utara	-	-	10	-	-
8	Balangan	-	-	8	-	-
9	Tabalong	-	-	12	-	-
10	Barito Kuala	-	-	11	6	-
11	Tanah Laut	-	1	10	-	-
12	Tanah Bumbu	-	-	8	2	-
13	Kotabaru	-	-	1	18	1
Jumlah		**-**	**6**	**105**	**39**	**1**

FORM ISIAN

Tabel / *Table 32*

Jumlah Kantor Urusan Agama Menurut Status Tanah dan Kondisi Bangunan

Tahun / *Year* 2024

No	Kabupaten *Regency*	Klasifikasi Status Tanah		Klasifikasi Kondisi Bangunan		
		Belum Bersertifikat	Sudah Bersertifikat	Baik	Rusak Ringan	Rusak Berat
1	Kota Banjarmasin	1	4	3	1	1
2	Kota Banjarbaru	2	3	1	4	0
3	Banjar	0	8	11	5	1
4	Tapin	1	11	0	0	0
5	Hulu Sungai Selatan	0	11	4	7	0
6	Hulu Sungai Tengah	0	11	5	2	4
7	Hulu Sungai Utara	6	4	6	4	0
8	Balangan	0	3	8	0	0
9	Tabalong	0	12	12	0	0
10	Barito Kuala	8	9	5	8	4
11	Tanah Laut	0	11	11	0	0
12	Tanah Bumbu	0	10	8	2	0
13	Kotabaru	1	21	3	15	1
Jumlah		**19**	**118**	**77**	**48**	**11**

FORM ISIAN

Tabel / *Table 33*

Jumlah Revitalisasi Kantor Urusan Agama

Tahun / *Year* 2024

No	Kabupaten *Regency*	Klasifikasi Revitalisasi	
		Rehab Ringan	Rehab Berat
1	Kota Banjarmasin	-	-
2	Kota Banjarbaru	3	-
3	Banjar	-	-
4	Tapin	-	-
5	Hulu Sungai Selatan	1	-
6	Hulu Sungai Tengah	2	4
7	Hulu Sungai Utara	-	-
8	Balangan	-	-
9	Tabalong	1	-
10	Barito Kuala	-	-
11	Tanah Laut	-	-
12	Tanah Bumbu	-	-
13	Kotabaru	-	-
Jumlah		7	4

FORM ISIAN

Tabel / *Table 34*

Jumlah Balai Nikah

Tahun / *Year* 2024

No	Kabupaten *Regency*	Jumlah
1	Kota Banjarmasin	5
2	Kota Banjarbaru	1
3	Banjar	17
4	Tapin	12
5	Hulu Sungai Selatan	11
6	Hulu Sungai Tengah	11
7	Hulu Sungai Utara	10
8	Balangan	3
9	Tabalong	12
10	Barito Kuala	17
11	Tanah Laut	11
12	Tanah Bumbu	10
13	Kotabaru	20
Jumlah		140

FORM ISIAN

Tabel / *Table 35*

Jumlah Penghulu Menurut Tingkat Jabatan

Tahun / *Year* 2024

No	Kabupaten *Regency*	Klasikasi Tingkat Jabatan			
		Pertama	Muda	Madya	Utama
1	Kota Banjarmasin	1	11	11	-
2	Kota Banjarbaru	-	4	7	-
3	Banjar	3	17	9	-
4	Tapin	-	8	4	-
5	Hulu Sungai Selatan	6	8	5	-
6	Hulu Sungai Tengah	3	2	8	-
7	Hulu Sungai Utara	-	7	5	-
8	Balangan	9	9	1	-
9	Tabalong	-	10	6	-
10	Barito Kuala	3	6	7	-
11	Tanah Laut	6	8	3	16
12	Tanah Bumbu	5	8	2	-
13	Kotabaru	10	4	8	-
Jumlah		46	102	76	16

FORM ISIAN

Tabel / *Table 36*

Jumlah Penyuluh Agama PPPK Penerima Tunjangan Menurut Agama

Tahun / *Year* 2024

No	Kabupaten *Regency*	Klasifikasi Agama					
		Islam	Kristen	Katholik	Hindu	Buddha	Khonghucu
1	Kota Banjarmasin	25	1	-	-	-	-
2	Kota Banjarbaru	10	-	-	-	-	-
3	Banjar	6	-	-	-	-	-
4	Tapin	13	-	-	-	-	-
5	Hulu Sungai Selatan	20	-	-	-	-	-
6	Hulu Sungai Tengah	22	-	-	1	-	-
7	Hulu Sungai Utara	20	-	-	-	-	-
8	Balangan	13	-	-	-	-	-
9	Tabalong	15	3	-	-	-	-
10	Barito Kuala	8	-	-	-	-	-
11	Tanah Laut	10	-	-	-	-	-
12	Tanah Bumbu	3	-	-	-	-	-
13	Kotabaru	9	-	-	-	-	-
Jumlah		**174**	**4**	**-**	**1**	**-**	**-**

FORM ISIAN

Tabel / *Table 37*

Jumlah Penghulu Yang Mendapat Pembinaan dari Pusat/Kanwil/Kankemenag Menurut Tingkat Jabatan

Tahun / *Year* 2024

No	Kabupaten *Regency*	Klasifikasi Tingkatan Jabatan			
		Pertama	Muda	Madya	Utama
1	Kota Banjarmasin	-	-	1	-
2	Kota Banjarbaru	-	4	7	-
3	Banjar	-	-	-	-
4	Tapin	-	-	-	-
5	Hulu Sungai Selatan	-	-	-	-
6	Hulu Sungai Tengah	3	2	8	-
7	Hulu Sungai Utara	-	3	1	-
8	Balangan	-	-	-	-
9	Tabalong	-	-	-	-
10	Barito Kuala	-	2	4	-
11	Tanah Laut	6	3	4	17
12	Tanah Bumbu	-	-	-	-
13	Kotabaru	10	4	8	-
Jumlah		**19**	**18**	**33**	**17**

FORM ISIAN

Tabel / *Table 38*

Jumlah Peristiwa Nikah Menurut Tempat

Tahun / *Year* 2024

No	Kabupaten *Regency*	Klasifikasi Tempat		Jumlah
		KUA	Luar KUA	
1	Kota Banjarmasin	1.262	2.080	3.342
2	Kota Banjarbaru	617	914	1.531
3	Banjar	2.027	1.841	3.868
4	Tapin	713	594	1.307
5	Hulu Sungai Selatan	1.153	615	1.768
6	Hulu Sungai Tengah	1.285	562	1.847
7	Hulu Sungai Utara	1.115	341	1.456
8	Balangan	721	126	847
9	Tabalong	975	601	1.576
10	Barito Kuala	1.147	793	1.940
11	Tanah Laut	1.721	677	2.398
12	Tanah Bumbu	742	1.336	2.078
13	Kotabaru	522	1.399	1.921
Jumlah		**14.000**	**11.879**	**25.879**

FORM ISIAN

Tabel / *Table 39*

Jumlah Peristiwa Nikah Menurut Bulan

Tahun / *Year* 2024

No	Kabupaten *Regency*	Januari	Februari	Maret	April	Mei	Juni	Juli	Agustus	September	Oktober	Nopember	Desember	Jumlah
1	Kota Banjarmasin	280	333	227	220	162	363	315	188	402	284	251	317	3.342
2	Kota Banjarbaru	114	166	103	99	87	183	124	72	182	136	123	142	1.531
3	Banjar	304	400	255	238	169	408	381	222	401	366	388	336	3.868
4	Tapin	98	137	77	74	49	136	80	95	144	118	118	170	1.296
5	Hulu Sungai Selatan	149	146	107	144	127	255	159	115	171	122	130	143	1.768
6	Hulu Sungai Tengah	127	159	106	173	113	223	199	113	129	213	142	150	1.847
7	Hulu Sungai Utara	104	130	99	148	82	206	141	68	151	81	108	138	1.456
8	Balangan	56	79	37	71	44	95	110	53	71	80	69	82	847
9	Tabalong	129	184	93	127	96	208	138	78	80	159	143	141	1.576
10	Barito Kuala	146	180	81	107	73	176	137	85	218	236	254	247	1.940
11	Tanah Laut	187	6	150	67	217	7	93	51	145	14	127	41	1.105
12	Tanah Bumbu	181	233	119	181	84	275	131	187	192	167	146	182	2.078
13	Kotabaru	155	184	117	127	82	285	155	118	185	219	136	158	1.921
Jumlah		**2.030**	**2.337**	**1.571**	**1.776**	**1.385**	**2.820**	**2.163**	**1.445**	**2.471**	**2.195**	**2.135**	**2.247**	**24.575**

FORM ISIAN

Tabel / *Table 40*

Jumlah Buku Nikah dan Kartu Nikah Yang Diedarkan

Tahun / *Year* 2024

No	Kabupaten *Regency*	Buku Nikah	Kartu Nikah
1	Kota Banjarmasin	7.000	-
2	Kota Banjarbaru	3.000	-
3	Banjar	3.868	-
4	Tapin	1.307	-
5	Hulu Sungai Selatan	3.000	-
6	Hulu Sungai Tengah	3.000	-
7	Hulu Sungai Utara	1.456	-
8	Balangan	4.000	-
9	Tabalong	4.000	-
10	Barito Kuala	5.086	-
11	Tanah Laut	2.510	-
12	Tanah Bumbu	4.000	-
13	Kotabaru	4.000	-
Jumlah		46.227	0

FORM ISIAN

Tabel / *Table 41*

Jumlah Peristiwa Rujuk Menurut Bulan

Tahun / *Year* 2024

No	Kabupaten *Regency*	Januari	Februari	Maret	April	Mei	Juni	Juli	Agustus	September	Oktober	Nopember	Desember	Jumlah
1	Kota Banjarmasin	-	-	-	-	-	-	-	-	-	-	-	-	-
2	Kota Banjarbaru	-	-	-	-	-	-	-	-	-	-	-	-	-
3	Banjar	-	-	-	-	-	-	-	-	-	-	-	-	-
4	Tapin	-	-	-	-	-	-	-	-	-	-	-	-	-
5	Hulu Sungai Selatan	-	-	-	-	-	-	-	-	-	-	-	-	-
6	Hulu Sungai Tengah	-	-	-	-	-	-	-	-	-	-	-	-	-
7	Hulu Sungai Utara	-	-	-	-	-	-	-	-	-	-	-	-	-
8	Balangan	-	-	-	-	-	-	-	-	-	-	-	-	-
9	Tabalong	-	-	-	-	-	-	-	-	-	-	-	-	-
10	Barito Kuala	-	-	-	-	-	-	-	-	-	-	-	-	-
11	Tanah Laut	-	-	-	-	-	-	-	-	-	-	-	-	-
12	Tanah Bumbu	-	-	-	-	-	-	-	-	-	-	-	-	-
13	Kotabaru	-	-	-	-	-	-	-	-	-	-	-	-	-
Jumlah		-	-	-	-	-	-	-	-	-	-	-	-	-

FORM ISIAN

Tabel / *Table 42*

Jumlah Bimbingan Kepada Keluarga Menurut Jenis

Tahun / *Year* 2024

No	Kabupaten *Regency*	Klasifikasi Jenis Keluarga				
		Keluarga Sakinah	Keluarga Kristianis	Keluarga Bahagia	Keluarga Sukinah	Keluarga Hittasukhaya
1	Kota Banjarmasin	-	-	-	-	-
2	Kota Banjarbaru	5	-	-	1	-
3	Banjar	313	-	-	3	-
4	Tapin	-	-	-	1	-
5	Hulu Sungai Selatan	-	-	-	-	-
6	Hulu Sungai Tengah	46	-	-	10	-
7	Hulu Sungai Utara	-	-	-	-	-
8	Balangan	-	-	-	10	-
9	Tabalong	39	-	-	-	-
10	Barito Kuala	-	-	-	3	-
11	Tanah Laut	2	-	-	2	-
12	Tanah Bumbu	2.078	-	-	-	-
13	Kotabaru	84	-	-	-	-
Jumlah		2.567	0	0	30	0

FORM ISIAN

Tabel / *Table 43*

Jumlah Lokasi, Luas dan Status Tanah Wakaf

Tahun / *Year* 2024

No	Kabupaten *Regency*	Jumlah Tanah Wakaf *Number of Endownment Land*		Sudah Bersertifikat *Certified*		Belum Bersertifikat *Uncertified*	
		Lokasi/*Location*	Luas/Width (M^2)	Lokasi/*Location*	%	Lokasi/*Location*	%
1	Kota Banjarmasin	763	500.642,37	360	47,18%	403	52,82%
2	Kota Banjarbaru	284	431.525	191	67,25%	93	32,75%
3	Banjar	1.168	2.459.893	1.092	93,49%	76	6,51%
4	Tapin	723	1.909.864,05	540	74,69%	70	9,68%
5	Hulu Sungai Selatan	796	611.453.72	723	90,83%	74	9,30%
6	Hulu Sungai Tengah	1.299	1.073.811	1.288	99,15%	11	0,85%
7	Hulu Sungai Utara	742	967.426,00	637	85,85%	105	14,15%
8	Balangan	705	559.391	521	73,90%	184	26,10%
9	Tabalong	607	572.845,93	583	96,05%	24	3,95%
10	Barito Kuala	969	1.282.526	395	40,76%	573	59,13%
11	Tanah Laut	1.063	2.342.263,98	782	73,57%	281	26,43%
12	Tanah Bumbu	485	1.466.512	338	69,69%	147	30,31%
13	Kotabaru	355	666.119	355	100,00%	21	5,92%
Jumlah / Total		**9.959**	**14.232.819**	**7.805**	**78,37%**	**2.062**	**20,70%**

FORM ISIAN

Tabel / *Table 44*

Jumlah Tanah Wakaf Menurut Pemanfaatanya

Tahun / *Year* 2024

No	Kabupaten *Regency*	Klasifikasi Pemanfaatan Tanah Wakaf					
		Masjid	Mushalla	Sekolah/ Madrasah	Pesantren	Makam	Fasilitas Sosial Lainnya
1	Kota Banjarmasin	155	467	63	29	11	38
2	Kota Banjarbaru	-	-	-	-	-	-
3	Banjar	-	-	-	-	-	-
4	Tapin	122	299	74	-	94	18
5	Hulu Sungai Selatan	-	-	-	-	-	-
6	Hulu Sungai Tengah	-	-	-	-	-	-
7	Hulu Sungai Utara	109	340	126	40	28	99
8	Balangan	133	429	68	10	104	24
9	Tabalong	148	293	79	-	80	7
10	Barito Kuala	206	431	188	10	101	34
11	Tanah Laut	233	512	125	-	160	57
12	Tanah Bumbu	146	164	40	20	105	10
13	Kotabaru	112	124	23	5	83	8
Jumlah		1.364	3.059	786	114	766	295

FORM ISIAN

Tabel / *Table 45*

Jumlah Tanah Wakaf Produktif Menurut Jenis Usaha

Tahun / *Year* 2024

No	Kabupaten *Regency*	Klasifikasi Jenis Usaha											
		Perkebunan	Koperasi	Rumah Sakit	Rumah Sewa	Perikanan	Toko Sewa	Pertanian	SPBU	Perkantoran Sewa	Klinik	Peternakan	Lainnya
1	Kota Banjarmasin	-	-	-	-	-	-	-	-	-	-	-	-
2	Kota Banjarbaru	-	-	-	-	-	-	-	-	-	-	-	-
3	Banjar	-	-	-	-	-	-	-	-	-	-	-	-
4	Tapin	1	-	-	-	-	1	-	-	-	-	1	-
5	Hulu Sungai Selatan	-	-	-	-	-	-	-	-	-	-	-	-
6	Hulu Sungai Tengah	-	-	-	-	-	-	-	-	-	-	-	-
7	Hulu Sungai Utara	-	-	-	-	-	1	-	-	-	-	-	-
8	Balangan	-	-	-	-	-	-	-	-	-	-	-	-
9	Tabalong	-	-	-	-	-	-	-	-	-	-	-	-
10	Barito Kuala	-	-	-	-	-	-	-	-	-	-	-	-
11	Tanah Laut	1	-	-	-	-	-	-	-	-	1	-	-
12	Tanah Bumbu	5	-	-	-	-	-	-	-	-	-	-	-
13	Kotabaru	1	-	-	-	-	-	-	-	-	-	-	-
Jumlah		8	-	-	-	-	2	-	-	-	1	1	-

FORM ISIAN

Tabel / *Table 46*

Jumlah Kasus dan Penyelesaian Kasus Konflik Bernuansa Agama

Tahun / *Year* 2024

No	Kabupaten *Regency*	Jumlah Kasus Konflik	Jumlah Penyelesaian Konflik
1	Kota Banjarmasin	-	-
2	Kota Banjarbaru	-	-
3	Banjar	-	-
4	Tapin	-	-
5	Hulu Sungai Selatan	-	-
6	Hulu Sungai Tengah	2	2
7	Hulu Sungai Utara	-	-
8	Balangan	-	-
9	Tabalong	-	-
10	Barito Kuala	-	-
11	Tanah Laut	-	-
12	Tanah Bumbu	-	-
13	Kotabaru	-	-
Jumlah		**2**	**2**

FORM ISIAN

Tabel / *Table* 47

Jumlah Kasus dan Penyelesaian Kasus Aksi Konfrontatif Terhadap Tradisi dan Ritual Budaya Yang Mengatasnakan Agama

Tahun / *Year* 2024

No	Kabupaten *Regency*	Jumlah Kasus Aksi	Jumlah Penyelesaian Kasus Aksi
1	Kota Banjarmasin	-	-
2	Kota Banjarbaru	-	-
3	Banjar	-	-
4	Tapin	-	-
5	Hulu Sungai Selatan	-	-
6	Hulu Sungai Tengah	2	2
7	Hulu Sungai Utara	-	-
8	Balangan	-	-
9	Tabalong	-	-
10	Barito Kuala	-	-
11	Tanah Laut	-	-
12	Tanah Bumbu	-	-
13	Kotabaru	-	-
Jumlah		2	2

FORM ISIAN

Tabel / *Table 48*

Jumlah Kegiatan Dialog Antar Umat Beragama

Tahun / *Year* 2024

No	Kabupaten *Regency*	Jumlah
1	Kota Banjarmasin	2
2	Kota Banjarbaru	1
3	Banjar	-
4	Tapin	4
5	Hulu Sungai Selatan	-
6	Hulu Sungai Tengah	2
7	Hulu Sungai Utara	-
8	Balangan	-
9	Tabalong	8
10	Barito Kuala	-
11	Tanah Laut	11
12	Tanah Bumbu	3
13	Kotabaru	4
Jumlah		35

FORM ISIAN

Tabel / *Table 49*

Jumlah Kegiatan Dialog Intern Umat Beragama Menurut Agama

Tahun / *Year* 2024

No	Kabupaten *Regency*	Klasifikasi Agama						Jumlah
		Islam	Kristen	Katholik	Hindu	Buddha	Khonghucu	
1	Kota Banjarmasin	-	1	-	4	-	-	5
2	Kota Banjarbaru	-	-	-	4	-	-	4
3	Banjar	-	-	-	4	-	-	4
4	Tapin	-	-	-	4	-	-	4
5	Hulu Sungai Selatan	-	-	-	4	-	-	4
6	Hulu Sungai Tengah	-	-	-	6	-	-	6
7	Hulu Sungai Utara	-	-	-	-	-	-	0
8	Balangan	-	-	-	4	-	-	4
9	Tabalong	1	-	-	4	-	-	5
10	Barito Kuala	-	-	-	4	-	-	4
11	Tanah Laut	-	-	-	4	-	-	4
12	Tanah Bumbu	-	-	-	4	-	-	4
13	Kotabaru	2	-	-	4	-	-	6
Jumlah		**3**	**1**	**-**	**50**	**-**	**-**	**54**

FORM ISIAN

Tabel / *Table 50*

Jumlah Qari/Qari'ah dan Hafiz/Hafizah Berdasarkan Jenis Kelamin

Tahun / *Year* 2024

No	Kabupaten *Regency*	Qari	Qari'ah	Hafiz	Hafizah
1	Kota Banjarmasin	53	60	78	84
2	Kota Banjarbaru	36	28	21	15
3	Banjar	86	70	55	36
4	Tapin	33	25	21	25
5	Hulu Sungai Selatan	101	71	57	49
6	Hulu Sungai Tengah	50	32	39	30
7	Hulu Sungai Utara	65	41	51	25
8	Balangan	52	45	33	28
9	Tabalong	57	49	52	50
10	Barito Kuala	93	79	41	42
11	Tanah Laut	67	57	33	32
12	Tanah Bumbu	181	177	134	162
13	Kotabaru	78	57	75	69
Jumlah		**952**	**791**	**690**	**647**

BAB III. PELAYANAN HAJI DAN UMRAH

FORM ISIAN

Tabel / *Table 1*

Jumlah Kouta Jamaah Haji

Tahun / *Year* 2024

No	Kabupaten *Regency*	Jumlah Kouta Haji				
		2020	2021	2022	2023	2024
1	Kota Banjarmasin	-	-	269	579	572
2	Kota Banjarbaru	-	-	67	206	216
3	Banjar	-	-	223	402	462
4	Tapin	-	284	75	209	238
5	Hulu Sungai Selatan	-	-	139	315	255
6	Hulu Sungai Tengah	-	-	89	229	298
7	Hulu Sungai Utara	-	-	159	353	260
8	Balangan	-	-	82	191	193
9	Tabalong	-	-	382	528	645
10	Barito Kuala	-	-	72	228	205
11	Tanah Laut	610	530	339	312	297
12	Tanah Bumbu	-	-	72	189	166
13	Kotabaru	-	-	94	239	231
Jumlah / *Total*		**610**	**814**	**2.062**	**3.980**	**4.038**
%		***98,56%***	***20,16%***	***51,06%***	***98,56%***	***100,00%***

FORM ISIAN

Tabel / *Table 2*

Jumlah Daftar Tunggu Jemaah Haji Menurut jenis Kelamin

Tahun / *Year* 2024

No	Kabupaten *Regency*	Jenis Kelamin		Jumlah *Total*
		Laki-laki	Perempuan	
1	Kota Banjarmasin	-	-	-
2	Kota Banjarbaru	4.221	5.143	9.364
3	Banjar	7.695	9.194	16.889
4	Tapin	59	76	135
5	Hulu Sungai Selatan	4.896	5.863	10.759
6	Hulu Sungai Tengah	264	306	570
7	Hulu Sungai Utara	5.359	6.327	11.686
8	Balangan	2.242	2.555	4.797
9	Tabalong	4.907	6.653	11.560
10	Barito Kuala	3.586	4.113	7.699
11	Tanah Laut	211	255	466
12	Tanah Bumbu	3.606	4.419	8.025
13	Kotabaru	3.364	4.183	7.547
Jumlah / *Total*		**40.410**	**49.087**	**89.497**
%		***45,15%***	***54,85%***	***100,00%***

FORM ISIAN

Tabel / *Table 3*

Jumlah Jemaah Daftar Tunggu Menurut Kualifikasi Pendidikan

Tahun / *Year* 2024

No	Kabupaten *Regency*	Klasifikasi Pendidikan								Jumlah *Total*
		SD/MI	SLTP/MTs	SLTA/MA	Diploma	S1	S2	S3	Lainnya	
1	Kota Banjarmasin	-	-	-	-	-	-	-	-	-
2	Kota Banjarbaru	1.297	736	2.569	594	3.323	694	56	95	9.364
3	Banjar	4.738	2.955	4.896	654	3.272	354	11	9	16.889
4	Tapin	34	18	46	9	26	2	-	-	135
5	Hulu Sungai Selatan	3.019	1.429	2.673	883	2.589	79	4	83	10.759
6	Hulu Sungai Tengah	63	69	150	61	217	10	-	-	570
7	Hulu Sungai Utara	3.273	1.892	2.744	420	3.059	168	1	129	11.686
8	Balangan	1.047	698	1.218	284	1.398	98	1	54	4.798
9	Tabalong	1.121	1.525	7.725	415	743	31	-	-	11.560
10	Barito Kuala	2.910	874	1.689	375	1.369	98	-	384	7.699
11	Tanah Laut	91	67	141	19	136	10	-	2	466
12	Tanah Bumbu	3.062	1.279	1.968	206	1.337	122	-	51	8.025
13	Kotabaru	2.642	968	1.942	293	1.507	130	-	65	7.547
Jumlah / Total		**23.297**	**12.510**	**27.761**	**4.213**	**18.976**	**1.796**	**73**	**872**	**89.498**
%		***26,03%***	***13,98%***	***31,02%***	***4,71%***	***21,20%***	***2,01%***	***0,08%***	***0,97%***	***100,00%***

FORM ISIAN

Tabel / *Table 4*

Jumlah Jemaaah Daftar Tunggu Menurut Rentang Usia

Tahun / *Year* 2024

No	Kabupaten *Regency*	Klasifikasi Rentang Usia					Jumlah *Total*
		< 20	20 - 39	40 - 59	60 - 79	≥ 80	
1	Kota Banjarmasin	-	-	-	-	-	-
2	Kota Banjarbaru	221	2.677	4.873	1.547	46	9.364
3	Banjar	626	4.910	8.912	2.389	52	16.889
4	Tapin	1	22	68	40	4	135
5	Hulu Sungai Selatan	380	3.072	5.918	1.342	47	10.759
6	Hulu Sungai Tengah	92	346	121	11	-	570
7	Hulu Sungai Utara	415	3.841	6.056	1.348	26	11.686
8	Balangan	233	1.617	2.387	551	9	4.797
9	Tabalong	1.320	5.415	4.120	700	5	11.560
10	Barito Kuala	1	677	4.564	2.194	263	7.699
11	Tanah Laut	67	221	148	29	1	466
12	Tanah Bumbu	217	2.242	4.384	1.163	19	8.025
13	Kotabaru	345	1.978	4.183	1.015	26	7.547
Jumlah / *Total*		**3.918**	**27.018**	**45.734**	**12.329**	**498**	89.497
%		***4,38%***	***30,19%***	***51,10%***	***13,78%***	***0,56%***	***100,00%***

FORM ISIAN

Tabel / *Table 5*

Jumlah Daftar Tunggu Jemaah Haji Menurut Pekerjaan

Tahun / *Year* 2024

No	Kabupaten *Regency*	Klasifikasi Jenis Pekerjaan										Jumlah *Total*
		PNS	TNI/Polri	Pedagang	Petani/ Nelayan	Swasta	Ibu Rumah Tangga	Pelajar/ Mahasiswa	BUMN/BUMD	Pensiunan	Lainnya	
1	Kota Banjarmasin	-	-	-	-	-	-	-	-	-	-	-
2	Kota Banjarbaru	2.542	246	441	97	2.239	2.107	876	272	301	243	9.364
3	Banjar	2.455	127	3.132	2.033	2.506	4.224	1.786	154	196	276	16.889
4	Tapin	39	3	9	21	22	27	9	3	-	2	135
5	Hulu Sungai Selatan	3.197	1.242	2.696	697	2.565	267	11	84	-	-	10.759
6	Hulu Sungai Tengah	95	11	29	19	92	125	89	14	6	90	570
7	Hulu Sungai Utara	2.323	45	1.412	588	2.736	2.600	1.202	96	68	616	11.686
8	Balangan	1.029	49	258	747	899	817	1.202	37	36	363	5.437
9	Tabalong	2.415	168	1.421	3.682	1.458	1.016	598	119	519	164	11.560
10	Barito Kuala	1.084	88	557	3.182	845	1.515	236	52	50	90	7.699
11	Tanah Laut	66	5	64	28	84	80	86	2	5	46	466
12	Tanah Bumbu	1.012	70	298	671	2.434	2.866	551	44	22	57	8.025
13	Kotabaru	1.333	67	428	660	1.514	2.418	699	81	83	264	7.547
Jumlah / Total		**17.590**	**2.121**	**10.745**	**12.425**	**17.394**	**18.062**	**7.345**	**958**	**1.286**	**2.211**	**90.137**
%		***19,51%***	***2,35%***	***11,92%***	***13,78%***	***19,30%***	***20,04%***	***8,15%***	***1,06%***	***1,43%***	***2,45%***	***100,00%***

FORM ISIAN

Tabel / *Table 6*

Jumlah Jemaah Daftar Tunggu Menurut Pengalaman Berhaji

Tahun / *Year* 2024

No	Kabupaten *Regency*	Klasifikasi Pengalaman Berhaji		Jumlah *Total*
		Sudah Berhaji	Belum Berhaji	
1	Kota Banjarmasin	-	-	-
2	Kota Banjarbaru	158	9.206	9.364
3	Banjar	16.238	651	16.889
4	Tapin	1	134	135
5	Hulu Sungai Selatan	455	10.304	10.759
6	Hulu Sungai Tengah	-	570	570
7	Hulu Sungai Utara	291	11.395	11.686
8	Balangan	102	4.695	4.797
9	Tabalong	38	11.522	11.560
10	Barito Kuala	-	7.699	7.699
11	Tanah Laut	-	466	466
12	Tanah Bumbu	117	7.908	8.025
13	Kotabaru	146	7.401	7.547
Jumlah / Total		**17.546**	**71.951**	**89.497**
%		***19,61%***	***80,39%***	***100,00%***

FORM ISIAN

Tabel / *Table* 7

Jumlah Jemaah Haji Menurut jenis Kelamin

Tahun / *Year* 2024

No	Kabupaten *Regency*	Jenis Kelamin		Jumlah *Total*
		Laki-laki	Perempuan	
1	Kota Banjarmasin	244	332	576
2	Kota Banjarbaru	93	123	216
3	Banjar	210	252	462
4	Tapin	107	131	238
5	Hulu Sungai Selatan	114	141	255
6	Hulu Sungai Tengah	133	165	298
7	Hulu Sungai Utara	133	147	280
8	Balangan	85	108	193
9	Tabalong	269	376	645
10	Barito Kuala	101	104	205
11	Tanah Laut	129	168	297
12	Tanah Bumbu	73	93	166
13	Kotabaru	98	133	231
Jumlah / *Total*		**1.789**	**2.273**	**4.062**
%		***44,04%***	***55,96%***	***100,00%***

FORM ISIAN

Tabel / *Table 8*

Jumlah Jemaah Haji Menurut Kualifikasi Pendidikan

Tahun / *Year* 2024

No	Kabupaten *Regency*	Klasifikasi Kualifikasi Pendidikan								Jumlah *Total*
		SD/MI	SLTP/MTs	SLTA/MA	Diploma	S1	S2	S3	Lainnya	
1	Kota Banjarmasin	95	62	185	38	171	16	9	-	576
2	Kota Banjarbaru	35	23	57	12	68	19	-	2	216
3	Banjar	139	68	127	23	90	15	-	-	462
4	Tapin	28	65	83	43	17	2	-	-	238
5	Hulu Sungai Selatan	70	28	57	24	66	3	-	7	255
6	Hulu Sungai Tengah	64	33	95	29	72	5	-	-	298
7	Hulu Sungai Utara	82	49	71	17	61	-	-	-	280
8	Balangan	43	23	39	36	44	3	-	5	193
9	Tabalong	36	65	346	19	168	11	-	-	645
10	Barito Kuala	53	37	46	7	50	4	-	8	205
11	Tanah Laut	122	59	71	15	23	-	-	7	297
12	Tanah Bumbu	79	22	30	9	21	3	-	2	166
13	Kotabaru	76	34	62	18	37	4	-	-	231
Jumlah / Total		**922**	**568**	**1.269**	**290**	**888**	**85**	**9**	**31**	**4.062**
%		***22,70%***	***13,98%***	***31,24%***	***7,14%***	***21,86%***	***2,09%***	***0,22%***	***0,76%***	***100,00%***

FORM ISIAN

Tabel / *Table 9*

Jumlah Jemaaah Haji Menurut Rentang Usia

Tahun / *Year* 2024

No	Kabupaten *Regency*	Klasifikasi Rentang Usia					Jumlah *Total*
		< 20	20 - 39	40 - 59	60 - 79	≥ 80	
1	Kota Banjarmasin	6	84	344	132	10	576
2	Kota Banjarbaru	-	32	107	73	4	216
3	Banjar	1	67	271	112	11	462
4	Tapin	-	44	153	39	2	238
5	Hulu Sungai Selatan	2	37	156	52	8	255
6	Hulu Sungai Tengah	8	84	145	61	-	298
7	Hulu Sungai Utara	-	39	187	49	5	280
8	Balangan	-	23	69	93	8	193
9	Tabalong	18	115	321	186	5	645
10	Barito Kuala	11	33	136	24	1	205
11	Tanah Laut	1	54	170	63	9	297
12	Tanah Bumbu	-	18	103	39	6	166
13	Kotabaru	-	26	145	55	5	231
Jumlah / *Total*		**47**	**656**	**2.307**	**978**	**74**	**4.062**
%		***1,16%***	***16,15%***	***56,79%***	***24,08%***	***1,82%***	***100,00%***

FORM ISIAN

Tabel / *Table 10*

Jumlah Jemaah Haji Menurut Jenis Pekerjaan

Tahun / *Year* 2024

No	Kabupaten *Regency*	Klasifikasi Jenis Pekerjaan										Jumlah *Total*
		PNS	TNI/Polri	Pedagang	Petani/ Nelayan	Swasta	Ibu Rumah Tangga	Pelajar/ Mahasiswa	BUMN/BUMD	Pensiunan	Lainnya	
1	Kota Banjarmasin	133	3	64	13	120	177	33	16	15	2	576
2	Kota Banjarbaru	44	2	6	3	60	62	3	-	35	1	216
3	Banjar	90	2	80	45	47	144	35	11	5	3	462
4	Tapin	15	-	52	51	75	26	7	8	4	-	238
5	Hulu Sungai Selatan	84	1	27	18	51	42	20	7	5	-	255
6	Hulu Sungai Tengah	82	1	15	29	86	6	63	3	8	5	298
7	Hulu Sungai Utara	69	1	52	9	57	74	10	2	4	2	280
8	Balangan	21	-	27	37	33	49	10	-	6	6	189
9	Tabalong	90	4	27	33	158	217	92	7	4	13	645
10	Barito Kuala	52	1	18	81	17	33	2	1	-	-	205
11	Tanah Laut	52	-	40	38	46	100	18	-	3	-	297
12	Tanah Bumbu	22	1	16	15	45	63	3	-	1	-	166
13	Kotabaru	48	3	14	17	59	81	4	2	3	-	231
Jumlah / Total		802	19	438	389	854	1.074	300	57	93	32	4.058
%		*19,76%*	*0,47%*	*10,79%*	*9,59%*	*21,04%*	*26,47%*	*7,39%*	*1,40%*	*2,29%*	*0,79%*	*100,00%*

FORM ISIAN

Tabel / *Table 11*

Jumlah Jemaah Haji Menurut Pengalaman Berhaji

Tahun / *Year* 2024

No	Kabupaten *Regency*	Klasifikasi Pengalaman Berhaji		Jumlah *Total*
		Sudah Berhaji	Belum Berhaji	
1	Kota Banjarmasin	-	576	576
2	Kota Banjarbaru	212	4	216
3	Banjar	4	458	462
4	Tapin	-	238	238
5	Hulu Sungai Selatan	255	-	255
6	Hulu Sungai Tengah	-	298	298
7	Hulu Sungai Utara	5	275	280
8	Balangan	-	193	193
9	Tabalong	-	645	645
10	Barito Kuala	-	205	205
11	Tanah Laut	2	295	297
12	Tanah Bumbu	-	166	166
13	Kotabaru	13	218	231
Jumlah / Total		**491**	**3.571**	**4.062**
%		***12,09%***	***87,91%***	***100,00%***

FORM ISIAN

Tabel / *Table 12*

Jumlah Pendaftar Baru Jemaah Haji Menurut jenis Kelamin

Tahun / *Year* 2024

No	Kabupaten *Regency*	Jenis Kelamin		Jumlah *Total*
		Laki-laki	Perempuan	
1	Kota Banjarmasin	510	635	1.145
2	Kota Banjarbaru	272	332	604
3	Banjar	375	450	825
4	Tapin	204	226	430
5	Hulu Sungai Selatan	299	346	645
6	Hulu Sungai Tengah	264	306	570
7	Hulu Sungai Utara	348	406	754
8	Balangan	186	229	415
9	Tabalong	376	435	811
10	Barito Kuala	186	221	407
11	Tanah Laut	211	255	466
12	Tanah Bumbu	227	289	516
13	Kotabaru	167	210	377
Jumlah / *Total*		**3.625**	**4.340**	**7.965**
%		***45,51%***	***54,49%***	***100,00%***

FORM ISIAN

Tabel / *Table 13*

Jumlah Jemaah Haji Pendaftar Baru Menurut Kualifikasi Pendidikan

Tahun / *Year* 2024

No	Kabupaten *Regency*	Klasifikasi Pendidikan								Jumlah *Total*
		SD/MI	SLTP/MTs	SLTA/MA	Diploma	S1	S2	S3	Lainnya	
1	Kota Banjarmasin	85	119	295	92	443	101	3	7	1.145
2	Kota Banjarbaru	47	50	112	67	266	53	5	4	604
3	Banjar	120	145	244	42	257	16	1	-	825
4	Tapin	136	66	94	113	20	1	-	-	430
5	Hulu Sungai Selatan	73	86	195	52	223	11	-	5	645
6	Hulu Sungai Tengah	63	69	150	61	217	10	-	-	570
7	Hulu Sungai Utara	158	111	170	42	248	13	-	12	754
8	Balangan	66	53	121	37	110	13	-	15	415
9	Tabalong	108	92	257	64	280	10	-	-	811
10	Barito Kuala	53	49	116	34	142	12	-	1	407
11	Tanah Laut	91	67	141	19	136	10	-	2	466
12	Tanah Bumbu	106	55	156	31	159	8	-	1	516
13	Kotabaru	84	51	98	34	104	6	-	-	377
Jumlah / Total		**1.190**	**1.013**	**2.149**	**688**	**2.605**	**264**	**9**	**47**	**7.965**
%		***14,94%***	***12,72%***	***26,98%***	***8,64%***	***32,71%***	***3,31%***	***0,11%***	***0,59%***	***100,00%***

FORM ISIAN

Tabel / *Table 14*

Jumlah Pendaftar Baru Jemaaah Haji Menurut Rentang Usia

Tahun / *Year* 2024

No	Kabupaten *Regency*	Klasifikasi Rentang Usia					Jumlah *Total*
		< 20	20 - 39	40 - 59	60 - 79	≥ 80	
1	Kota Banjarmasin	191	609	305	40	-	1.145
2	Kota Banjarbaru	82	310	188	23	1	604
3	Banjar	154	453	198	19	1	825
4	Tapin	71	214	121	24	-	430
5	Hulu Sungai Selatan	110	344	173	17	1	645
6	Hulu Sungai Tengah	92	346	121	11	-	570
7	Hulu Sungai Utara	120	428	185	21	-	754
8	Balangan	41	77	153	107	37	415
9	Tabalong	62	151	396	202	-	811
10	Barito Kuala	48	235	106	18	-	407
11	Tanah Laut	67	221	148	29	1	466
12	Tanah Bumbu	46	280	167	23	-	516
13	Kotabaru	61	174	126	16	-	377
Jumlah / *Total*		**1.145**	**3.842**	**2.387**	**550**	**41**	**7.965**
%		***14,38%***	***48,24%***	***29,97%***	***6,91%***	***0,51%***	***100,00%***

FORM ISIAN

Tabel / *Table 15*

Jumlah Pendaftar Baru Jemaah Haji Menurut Jenis Pekerjaan

Tahun / *Year* 2024

No	Kabupaten *Regency*	Klasifikasi Jenis Pekerjaan										Jumlah *Total*
		PNS	TNI/Polri	Pedagang	Petani/ Nelayan	Swasta	Ibu Rumah Tangga	Pelajar/ Mahasiswa	BUMN/BUMD	Pensiunan	Lainnya	
1	Kota Banjarmasin	198	31	74	3	281	193	251	46	16	52	1.145
2	Kota Banjarbaru	147	18	11	2	127	94	100	18	14	73	604
3	Banjar	128	4	72	41	155	150	215	9	6	45	825
4	Tapin	23	-	60	108	103	24	71	13	-	28	430
5	Hulu Sungai Selatan	103	4	46	17	69	91	146	7	9	153	645
6	Hulu Sungai Tengah	95	11	29	19	92	125	89	14	6	90	570
7	Hulu Sungai Utara	131	1	62	17	156	123	155	11	8	90	754
8	Balangan	26	4	87	133	54	89	155	-	-	-	548
9	Tabalong	120	9	31	57	246	258	64	6	2	18	811
10	Barito Kuala	65	10	44	37	65	66	61	3	3	53	407
11	Tanah Laut	66	5	64	28	84	80	86	2	5	46	466
12	Tanah Bumbu	66	8	19	21	162	150	69	9	1	11	516
13	Kotabaru	60	3	22	23	54	88	71	6	3	47	377
Jumlah / Total		**1.228**	**108**	**621**	**506**	**1.648**	**1.531**	**1.533**	**144**	**73**	**706**	**8.098**
%		***15,16%***	***1,33%***	***7,67%***	***6,25%***	***20,35%***	***18,91%***	***18,93%***	***1,78%***	***0,90%***	***8,72%***	***100,00%***

FORM ISIAN

Tabel / *Table 16*

Jumlah Pendaftar Baru Jemaah Haji Menurut Pengalaman Berhaji

Tahun / *Year* 2024

No	Kabupaten *Regency*	Klasifikasi Pengalaman Berhaji		Jumlah *Total*
		Sudah Berhaji	Belum Berhaji	
1	Kota Banjarmasin	-	1.145	1.145
2	Kota Banjarbaru	6	598	604
3	Banjar	13	812	825
4	Tapin	-	430	430
5	Hulu Sungai Selatan	5	640	645
6	Hulu Sungai Tengah	-	570	570
7	Hulu Sungai Utara	11	743	754
8	Balangan	-	415	415
9	Tabalong	-	811	811
10	Barito Kuala	-	407	407
11	Tanah Laut	-	466	466
12	Tanah Bumbu	1	515	516
13	Kotabaru	8	369	377
Jumlah / Total		**44**	**7.921**	**7.965**
%		***0,55%***	***99,45%***	***100,00%***

FORM ISIAN

Tabel / *Table 17*

Jumlah Pembatalan Haji Menurut jenis Kelamin

Tahun / *Year* 2024

No	Kabupaten *Regency*	Klasifikasi Jenis Kelamin		Jumlah *Total*
		Laki-laki	Perempuan	
1	Kota Banjarmasin	3	-	3
2	Kota Banjarbaru	65	72	137
3	Banjar	128	140	268
4	Tapin	44	32	76
5	Hulu Sungai Selatan	67	74	141
6	Hulu Sungai Tengah	27	36	63
7	Hulu Sungai Utara	75	66	141
8	Balangan	17	23	40
9	Tabalong	66	58	124
10	Barito Kuala	65	59	124
11	Tanah Laut	81	85	166
12	Tanah Bumbu	34	47	81
13	Kotabaru	48	58	106
Jumlah / *Total*		**720**	**750**	**1.470**
%		***48,98%***	***51,02%***	***100,00%***

FORM ISIAN

Tabel / *Table 18*

Jumlah Petugas Haji Embarkasi Menurut jenis Kelamin

Tahun / *Year* 2024

No	Kabupaten *Regency*	Klasifikaksi Jenis Kelamin		Jumlah *Total*
		Laki-laki	Perempuan	
1	Kota Banjarmasin	-	-	-
2	Kota Banjarbaru	-	-	-
3	Banjar	1	-	1
4	Tapin	-	-	-
5	Hulu Sungai Selatan	-	-	-
6	Hulu Sungai Tengah	-	-	-
7	Hulu Sungai Utara	-	-	-
8	Balangan	-	-	-
9	Tabalong	-	-	-
10	Barito Kuala	-	-	-
11	Tanah Laut	-	-	-
12	Tanah Bumbu	-	-	-
13	Kotabaru	-	-	-
Jumlah / *Total*		1	-	1
%		*100,00%*	*0,00%*	*100,00%*

FORM ISIAN

Tabel / *Table 19*

Jumlah Petugas Haji Embarkasi Menurut Kualifikasi Pendidikan

Tahun / *Year* 2024

No	Kabupaten *Regency*	Klasifikasi Kualifikasi Pendidikan				Jumlah *Total*
		<S1	S1	S2	S3	
1	Kota Banjarmasin	-	-	-	-	-
2	Kota Banjarbaru	-	-	-	-	-
3	Banjar	-	1	-	-	1
4	Tapin	-	-	-	-	-
5	Hulu Sungai Selatan	-	-	-	-	-
6	Hulu Sungai Tengah	-	-	-	-	-
7	Hulu Sungai Utara	-	-	-	-	-
8	Balangan	-	-	-	-	-
9	Tabalong	-	-	-	-	-
10	Barito Kuala	-	-	-	-	-
11	Tanah Laut	-	-	-	-	-
12	Tanah Bumbu	-	-	-	-	-
13	Kotabaru	-	-	-	-	-
Jumlah / Total		-	1	-	-	1
%		***0,00%***	***100,00%***	***0,00%***	***0,00%***	***100,00%***

FORM ISIAN

Tabel / *Table 20*

Jumlah Rekomendasi Paspor Haji dan Umrah yang Diterbitkan

Tahun / *Year* 2024

No	Kabupaten *Regency*	Jumlah *Total*
1	Kota Banjarmasin	-
2	Kota Banjarbaru	122
3	Banjar	-
4	Tapin	-
5	Hulu Sungai Selatan	
6	Hulu Sungai Tengah	-
7	Hulu Sungai Utara	280
8	Balangan	-
9	Tabalong	645
10	Barito Kuala	205
11	Tanah Laut	-
12	Tanah Bumbu	-
13	Kotabaru	231
Jumlah / Total		**1.483**

FORM ISIAN

Tabel / *Table 21*

Jumlah Penyelenggara Ibadah Haji Khusus (PIKH), Penyelenggara Perjalanan Ibadah Umrah (PPIU), dan Kelompok Bimbingan Ibadah Haji dan Umrah (KBIHU)

Tahun / *Year* 2024

No	Kabupaten *Regency*	PIHK	PPIU	KBIHU
1	Kota Banjarmasin	14	40	7
2	Kota Banjarbaru	4	13	1
3	Banjar	5	13	1
4	Tapin	-	-	1
5	Hulu Sungai Selatan	1	1	1
6	Hulu Sungai Tengah	-	1	1
7	Hulu Sungai Utara	-	1	2
8	Balangan	-	-	-
9	Tabalong	1	1	2
10	Barito Kuala	-	-	1
11	Tanah Laut	-	2	-
12	Tanah Bumbu	1	3	1
13	Kotabaru	-	2	-
Jumlah		26	77	18

BAB IV. PENDIDIKAN AGAMA DAN PENDIDIKAN KEAGAMAAN

FORM ISIAN

Tabel / *Table* 1

Jumlah Satuan Pendidikan, Guru, Siswa dan Rombongan Belajar Pada Raudhatul Athfal (RA)

Tahun / *Year* 2024

No	Kabupaten *Regency*	Jumlah RA	Jumlah Guru	Jumlah Siswa	Jumlah Rombel
1	Kota Banjarmasin	65	231	2.302	178
2	Kota Banjarbaru	21	121	905	148
3	Banjar	44	230	2.366	127
4	Tapin	10	37	556	31
5	Hulu Sungai Selatan	37	176	1.722	98
6	Hulu Sungai Tengah	35	119	1.323	83
7	Hulu Sungai Utara	68	347	2.708	170
8	Balangan	9	37	276	21
9	Tabalong	12	63	666	33
10	Barito Kuala	26	122	954	69
11	Tanah Laut	15	78	879	44
12	Tanah Bumbu	6	41	483	30
13	Kotabaru	15	80	909	72
Jumlah / Total		**363**	**1.682**	**16.049**	**1.104**

FORM ISIAN

Tabel / *Table* 2

Jumlah Satuan Pendidikan, Guru, Siswa dan Rombongan Belajar Pada Madrasah Ibtidaiyah Negeri (MIN)

Tahun / *Year* 2024

No	Kabupaten *Regency*	Jumlah MIN	Jumlah Guru	Jumlah Siswa	Jumlah Rombel
1	Kota Banjarmasin	5	112	1.613	93
2	Kota Banjarbaru	1	24	239	12
3	Banjar	20	392	5.089	342
4	Tapin	8	162	1.893	85
5	Hulu Sungai Selatan	20	354	3.572	134
6	Hulu Sungai Tengah	24	401	4.595	138
7	Hulu Sungai Utara	28	499	3.981	247
8	Balangan	7	130	1.402	52
9	Tabalong	12	180	1.971	112
10	Barito Kuala	10	151	1.489	126
11	Tanah Laut	5	132	1.994	108
12	Tanah Bumbu	1	11	55	6
13	Kotabaru	2	45	629	17
Jumlah / Total		**143**	**2.593**	**28.522**	**1.472**

FORM ISIAN

Tabel / *Table* 3

Jumlah Satuan Pendidikan, Guru, Siswa dan Rombongan Belajar Pada Madrasah Ibtidaiyah Swasta (MIS)

Tahun / *Year* 2024

No	Kabupaten *Regency*	Jumlah MIS	Jumlah Guru	Jumlah Siswa	Jumlah Rombel
1	Kota Banjarmasin	56	756	11.299	521
2	Kota Banjarbaru	15	266	4.076	171
3	Banjar	80	886	10.332	468
4	Tapin	9	96	1.180	70
5	Hulu Sungai Selatan	23	309	2.417	221
6	Hulu Sungai Tengah	21	231	1.645	209
7	Hulu Sungai Utara	55	734	6.363	395
8	Balangan	29	281	1.953	199
9	Tabalong	24	268	2.699	159
10	Barito Kuala	44	401	3.622	238
11	Tanah Laut	22	263	3.718	146
12	Tanah Bumbu	17	266	4.567	197
13	Kotabaru	9	101	1.564	81
Jumlah / Total		**404**	**4.858**	**55.435**	**3.075**

FORM ISIAN

Tabel / *Table* 4

Jumlah Satuan Pendidikan, Guru, Siswa dan Rombongan Belajar Pada Madrasah Tsanawiyah Negeri (MTsN)

Tahun / *Year* 2024

No	Kabupaten *Regency*	Jumlah MTsN	Jumlah Guru	Jumlah Siswa	Jumlah Rombel
1	Kota Banjarmasin	4	182	2.559	80
2	Kota Banjarbaru	-	-	-	-
3	Banjar	9	257	2.761	86
4	Tapin	6	169	2.035	63
5	Hulu Sungai Selatan	12	347	3.265	103
6	Hulu Sungai Tengah	14	442	4.662	146
7	Hulu Sungai Utara	8	230	2.431	76
8	Balangan	5	158	2.015	63
9	Tabalong	12	343	4.181	131
10	Barito Kuala	6	160	1.696	53
11	Tanah Laut	8	230	2.495	78
12	Tanah Bumbu	3	70	905	28
13	Kotabaru	2	53	942	30
Jumlah / Total		**89**	**2.641**	**29.947**	**937**

FORM ISIAN

Tabel / *Table* 5

Jumlah Satuan Pendidikan, Guru, Siswa dan Rombongan Belajar Pada Madrasah Tsanawiyah Swasta (MTsS)

Tahun / *Year* 2024

No	Kabupaten *Regency*	Jumlah MTsS	Jumlah Guru	Jumlah Siswa	Jumlah Rombel
1	Kota Banjarmasin	29	371	3.654	167
2	Kota Banjarbaru	14	287	4.758	176
3	Banjar	48	630	6.127	299
4	Tapin	8	139	1.561	76
5	Hulu Sungai Selatan	13	143	1.171	105
6	Hulu Sungai Tengah	10	155	1.917	99
7	Hulu Sungai Utara	28	370	3.846	200
8	Balangan	12	135	1.031	56
9	Tabalong	15	191	2.092	122
10	Barito Kuala	36	386	3.686	188
11	Tanah Laut	16	205	2.490	120
12	Tanah Bumbu	23	318	3.739	150
13	Kotabaru	16	217	2.289	98
Jumlah / Total		**268**	**3.547**	**38.361**	**1.856**

FORM ISIAN

Tabel / *Table* 6

Jumlah Satuan Pendidikan, Guru, Siswa dan Rombongan Belajar Pada Madrasah Aliyah Negeri (MAN)

Tahun / *Year* 2024

No	Kabupaten *Regency*	Jumlah MAN	Jumlah Guru	Jumlah Siswa	Jumlah Rombel
1	Kota Banjarmasin	3	206	2.465	68
2	Kota Banjarbaru	1	29	247	7
3	Banjar	5	173	1.847	51
4	Tapin	3	99	1.036	29
5	Hulu Sungai Selatan	3	124	991	28
6	Hulu Sungai Tengah	5	203	2.363	66
7	Hulu Sungai Utara	5	171	1.886	52
8	Balangan	4	85	790	22
9	Tabalong	4	136	1.331	37
10	Barito Kuala	5	159	1.212	34
11	Tanah Laut	2	76	924	26
12	Tanah Bumbu	1	35	421	12
13	Kotabaru	1	55	695	19
Jumlah / Total		**42**	**1.551**	**16.208**	**450**

FORM ISIAN

Tabel / *Table* 7

Jumlah Satuan Pendidikan, Guru, Siswa dan Rombongan Belajar Pada Madrasah Aliyah Swasta (MAS)

Tahun / *Year* 2024

No	Kabupaten *Regency*	Jumlah MAS	Jumlah Guru	Jumlah Siswa	Jumlah Rombel
1	Kota Banjarmasin	8	112	751	46
2	Kota Banjarbaru	9	179	2.853	107
3	Banjar	25	334	3.223	162
4	Tapin	4	64	496	34
5	Hulu Sungai Selatan	12	181	2.026	107
6	Hulu Sungai Tengah	9	96	767	63
7	Hulu Sungai Utara	14	220	2.076	113
8	Balangan	5	67	488	38
9	Tabalong	9	122	870	68
10	Barito Kuala	20	245	1.875	112
11	Tanah Laut	9	112	1.046	52
12	Tanah Bumbu	11	106	882	46
13	Kotabaru	7	102	428	30
Jumlah / Total		**142**	**1.940**	**17.781**	**979**

FORM ISIAN

Tabel / *Table* 8

Jumlah RA Menurut Status Akreditasi

Tahun / *Year* 2024

No	Kabupaten *Regency*	Klasifikasi Status Akreditasi			
		A	B	C	D
1	Kota Banjarmasin	2	23	8	32
2	Kota Banjarbaru	2	10	2	7
3	Banjar	1	23	7	13
4	Tapin	-	7	2	1
5	Hulu Sungai Selatan	2	15	15	5
6	Hulu Sungai Tengah	2	15	12	6
7	Hulu Sungai Utara	4	47	12	5
8	Balangan	-	6	2	1
9	Tabalong	2	2	4	4
10	Barito Kuala	-	9	4	13
11	Tanah Laut	-	6	2	7
12	Tanah Bumbu	-	4	-	2
13	Kotabaru	-	7	4	4
Jumlah / Total		**15**	**174**	**74**	**100**

FORM ISIAN

Tabel / *Table* 9

Jumlah MI Menurut Status Akreditasi

Tahun / *Year* 2024

No	Kabupaten *Regency*	Klasifikasi Status Akreditasi			
		A	B	C	D
1	Kota Banjarmasin	12	36	10	3
2	Kota Banjarbaru	4	7	1	4
3	Banjar	16	36	46	2
4	Tapin	2	12	2	1
5	Hulu Sungai Selatan	8	27	6	2
6	Hulu Sungai Tengah	11	29	4	1
7	Hulu Sungai Utara	14	59	9	1
8	Balangan	3	24	8	1
9	Tabalong	5	24	6	1
10	Barito Kuala	3	22	26	3
11	Tanah Laut	4	11	6	6
12	Tanah Bumbu	-	10	4	4
13	Kotabaru	-	4	6	1
Jumlah / Total		82	301	134	30

FORM ISIAN

Tabel / *Table* 10

Jumlah MTs Menurut Status Akreditasi

Tahun / *Year* 2024

No	Kabupaten *Regency*	Klasifikasi Status Akreditasi			
		A	B	C	D
1	Kota Banjarmasin	6	18	9	-
2	Kota Banjarbaru	5	8	1	-
3	Banjar	7	26	24	-
4	Tapin	5	7	2	-
5	Hulu Sungai Selatan	9	14	2	-
6	Hulu Sungai Tengah	9	12	3	-
7	Hulu Sungai Utara	13	17	4	2
8	Balangan	2	12	3	-
9	Tabalong	5	19	3	-
10	Barito Kuala	5	20	12	5
11	Tanah Laut	2	17	3	2
12	Tanah Bumbu	4	12	8	2
13	Kotabaru	4	10	3	1
Jumlah / Total		**76**	**192**	**77**	**12**

FORM ISIAN

Tabel / *Table* 11

Jumlah MA Menurut Status Akreditasi

Tahun / *Year* 2024

No	Kabupaten *Regency*	Klasifikasi Status Akreditasi			
		A	B	C	D
1	Kota Banjarmasin	3	6	2	-
2	Kota Banjarbaru	-	9	1	-
3	Banjar	3	17	8	2
4	Tapin	1	4	2	-
5	Hulu Sungai Selatan	-	9	4	2
6	Hulu Sungai Tengah	5	5	4	-
7	Hulu Sungai Utara	6	11	2	-
8	Balangan	1	5	2	1
9	Tabalong	4	6	3	-
10	Barito Kuala	1	10	12	2
11	Tanah Laut	2	4	3	2
12	Tanah Bumbu	3	4	3	2
13	Kotabaru	1	1	5	1
Jumlah / Total		**30**	**91**	**51**	**12**

FORM ISIAN

Tabel / *Table* 12

Jumlah MA Menurut Jurusan Yang Diselenggarakan

Tahun / *Year* 2024

No	Kabupaten *Regency*	Klasifikasi Jurusan di MA			
		IPA	IPS	Bahasa	Agama
1	Kota Banjarmasin	1	1	-	1
2	Kota Banjarbaru	-	1	-	-
3	Banjar	-	1	-	2
4	Tapin	-	-	-	-
5	Hulu Sungai Selatan	1	1	-	1
6	Hulu Sungai Tengah	-	1	-	-
7	Hulu Sungai Utara	3	3	-	2
8	Balangan	2	2	-	2
9	Tabalong	-	-	-	1
10	Barito Kuala	3	2	-	2
11	Tanah Laut	-	-	-	-
12	Tanah Bumbu	-	-	-	-
13	Kotabaru	-	2	-	1
Jumlah / Total		**10**	**14**	**-**	**12**

FORM ISIAN

Tabel / *Table 13*

Jumlah Guru Pada RA Menurut Jenis Kelamin dan Status Kepegawaian

Tahun / Year 2024

No.	Kabupaten *Regency*	Jenis Kelamin		Status Kepegawaiam		
		Laki-Laki	Perempuan	PNS	PPPK	Non PNS
1	Kota Banjarmasin	11	220	4	-	227
2	Kota Banjarbaru	6	115	1	-	120
3	Banjar	11	219	9	-	221
4	Tapin	1	36	5	-	32
5	Hulu Sungai Selatan	6	170	17	-	159
6	Hulu Sungai Tengah	5	114	11	-	108
7	Hulu Sungai Utara	4	343	26	-	321
8	Balangan	2	35	2	-	35
9	Tabalong	-	63	1	-	62
10	Barito Kuala	5	117	-	-	122
11	Tanah Laut	-	78	1	-	77
12	Tanah Bumbu	2	39	-	-	41
13	Kotabaru	2	78	1	-	79
Jumlah / Total		**55**	**1.627**	**78**	**-**	**1.604**

FORM ISIAN

Tabel / *Table 14*

Jumlah Guru Pada RA Menurut Kualifikasi Pendidikan

Tahun / Year 2024

No.	Kabupaten *Regency*	Klasifikasi Kualifikasi Pendidikan				Jumlah
		< S1	S1	S2	S3	
1	Kota Banjarmasin	47	180	4	-	231
2	Kota Banjarbaru	47	72	2	-	121
3	Banjar	89	138	3	-	230
4	Tapin	7	29	1	-	37
5	Hulu Sungai Selatan	28	148	-	-	176
6	Hulu Sungai Tengah	25	92	2	-	119
7	Hulu Sungai Utara	32	315	-	-	347
8	Balangan	15	22	-	-	37
9	Tabalong	17	45	1	-	63
10	Barito Kuala	61	61	-	-	122
11	Tanah Laut	41	37	-	-	78
12	Tanah Bumbu	17	24	-	-	41
13	Kotabaru	21	58	1	-	80
Jumlah / Total		**447**	**1.221**	**14**	**-**	**1.682**

FORM ISIAN

Tabel / *Table 15*

Jumlah Guru Pada RA Menurut Status Sertifikasi

Tahun / Year 2024

No.	Kabupaten *Regency*	Sudah Sertifikasi	Belum Sertifikasi
1	Kota Banjarmasin	52	179
2	Kota Banjarbaru	14	107
3	Banjar	33	197
4	Tapin	11	26
5	Hulu Sungai Selatan	27	149
6	Hulu Sungai Tengah	20	99
7	Hulu Sungai Utara	106	241
8	Balangan	3	15
9	Tabalong	5	58
10	Barito Kuala	11	111
11	Tanah Laut	1	77
12	Tanah Bumbu	1	40
13	Kotabaru	14	66
Jumlah / Total		**298**	**1.365**

FORM ISIAN

Tabel / *Table 16*

Jumlah Guru Pada MI Menurut Jenis Kelamin dan Status Kepegawaian

Tahun / Year 2024

No.	Kabupaten *Regency*	Jenis Kelamin		Status Kepegawaiam		
		Laki-Laki	Perempuan	PNS	PPPK	Non PNS
1	Kota Banjarmasin	256	612	126	6	736
2	Kota Banjarbaru	87	203	20	1	269
3	Banjar	543	735	280	47	951
4	Tapin	57	201	87	19	152
5	Hulu Sungai Selatan	195	468	280	44	339
6	Hulu Sungai Tengah	202	430	323	47	262
7	Hulu Sungai Utara	511	722	420	98	715
8	Balangan	130	281	77	22	312
9	Tabalong	149	299	93	20	335
10	Barito Kuala	217	335	79	17	456
11	Tanah Laut	134	261	75	20	300
12	Tanah Bumbu	74	203	7	-	270
13	Kotabaru	54	92	32	9	105
Jumlah / Total		**2.609**	**4.842**	**1.899**	**350**	**5.202**

FORM ISIAN

Tabel / *Table 17*

Jumlah Guru Pada MI Menurut Kualifikasi Pendidikan

Tahun / Year 2024

No.	Kabupaten *Regency*	Klasifikasi Kualifikasi Pendidikan				Jumlah
		< S1	S1	S2	S3	
1	Kota Banjarmasin	63	773	32	-	868
2	Kota Banjarbaru	82	195	13	-	290
3	Banjar	338	920	20	-	1.278
4	Tapin	4	241	13	-	258
5	Hulu Sungai Selatan	31	623	9	-	663
6	Hulu Sungai Tengah	6	623	3	-	632
7	Hulu Sungai Utara	122	1.086	25	-	1.233
8	Balangan	46	357	8	-	411
9	Tabalong	84	360	4	-	448
10	Barito Kuala	169	373	10	-	552
11	Tanah Laut	95	293	7	-	395
12	Tanah Bumbu	49	225	3	-	277
13	Kotabaru	5	138	3	-	146
Jumlah / Total		**1.094**	**6.207**	**150**	**-**	**7.451**

FORM ISIAN

Tabel / *Table 18*

Jumlah Guru Pada MI Menurut Status Sertifikasi

Tahun / Year 2024

No.	Kabupaten *Regency*	Sudah Sertifikasi	Belum Sertifikasi
1	Kota Banjarmasin	355	513
2	Kota Banjarbaru	72	218
3	Banjar	415	863
4	Tapin	105	153
5	Hulu Sungai Selatan	359	304
6	Hulu Sungai Tengah	404	228
7	Hulu Sungai Utara	624	609
8	Balangan	128	283
9	Tabalong	153	295
10	Barito Kuala	170	382
11	Tanah Laut	90	305
12	Tanah Bumbu	39	238
13	Kotabaru	53	93
Jumlah / Total		**2.967**	**4.484**

FORM ISIAN

Tabel / *Table 19*

Jumlah Guru Pada MTs Menurut Jenis Kelamin dan Status Kepegawaian

Tahun / Year 2024

No.	Kabupaten *Regency*	Jenis Kelamin		Status Kepegawaiam		
		Laki-Laki	Perempuan	PNS	PPPK	Non PNS
1	Kota Banjarmasin	215	338	156	15	382
2	Kota Banjarbaru	131	156	7	-	280
3	Banjar	402	485	155	20	712
4	Tapin	115	193	80	29	199
5	Hulu Sungai Selatan	178	312	245	38	207
6	Hulu Sungai Tengah	192	405	280	90	227
7	Hulu Sungai Utara	282	318	181	27	392
8	Balangan	115	178	50	25	218
9	Tabalong	181	353	155	73	306
10	Barito Kuala	238	308	77	18	451
11	Tanah Laut	172	263	100	52	283
12	Tanah Bumbu	177	211	35	6	347
13	Kotabaru	126	144	27	15	228
Jumlah / Total		**2.524**	**3.664**	**1.548**	**408**	**4.232**

FORM ISIAN

Tabel / *Table 20*

Jumlah Guru Pada MTs Menurut Kualifikasi Pendidikan

Tahun / Year 2024

No.	Kabupaten *Regency*	Klasifikasi Kualifikasi Pendidikan				Jumlah
		< S1	S1	S2	S3	
1	Kota Banjarmasin	20	476	57	-	553
2	Kota Banjarbaru	65	196	26	-	287
3	Banjar	234	613	40	-	887
4	Tapin	28	256	24	-	308
5	Hulu Sungai Selatan	25	442	23	-	490
6	Hulu Sungai Tengah	13	536	48	-	597
7	Hulu Sungai Utara	58	506	35	1	600
8	Balangan	20	260	13	-	293
9	Tabalong	108	409	17	-	534
10	Barito Kuala	151	378	17	-	546
11	Tanah Laut	54	361	19	1	435
12	Tanah Bumbu	79	297	12	-	388
13	Kotabaru	29	233	8	-	270
Jumlah / Total		**884**	**4.963**	**339**	**2**	**6.188**

FORM ISIAN

Tabel / *Table 21*

Jumlah Guru Pada MTs Menurut Status Sertifikasi

Tahun / Year 2024

No.	Kabupaten *Regency*	Sudah Sertifikasi	Belum Sertifikasi
1	Kota Banjarmasin	257	296
2	Kota Banjarbaru	61	226
3	Banjar	279	608
4	Tapin	107	201
5	Hulu Sungai Selatan	264	226
6	Hulu Sungai Tengah	291	306
7	Hulu Sungai Utara	256	344
8	Balangan	88	205
9	Tabalong	213	321
10	Barito Kuala	173	373
11	Tanah Laut	136	299
12	Tanah Bumbu	77	311
13	Kotabaru	50	220
Jumlah / Total		**2.252**	**3.936**

FORM ISIAN

Tabel / *Table 22*

Jumlah Guru Pada MA Menurut Jenis Kelamin dan Status Kepegawaian

Tahun / Year 2024

No.	Kabupaten *Regency*	Jenis Kelamin		Status Kepegawaiam		
		Laki-Laki	Perempuan	PNS	PPPK	Non PNS
1	Kota Banjarmasin	117	201	143	27	148
2	Kota Banjarbaru	100	108	23	1	184
3	Banjar	210	297	55	17	435
4	Tapin	65	98	45	32	86
5	Hulu Sungai Selatan	120	185	81	22	202
6	Hulu Sungai Tengah	109	190	124	45	130
7	Hulu Sungai Utara	201	190	129	22	240
8	Balangan	74	78	31	14	107
9	Tabalong	102	156	47	17	194
10	Barito Kuala	175	229	88	27	289
11	Tanah Laut	85	103	45	23	120
12	Tanah Bumbu	62	79	11	-	130
13	Kotabaru	69	88	33	12	112
Jumlah / Total		**1.489**	**2.002**	**855**	**259**	**2.377**

FORM ISIAN

Tabel / *Table 23*

Jumlah Guru Pada MA Menurut Kualifikasi Pendidikan

Tahun / Year 2024

No.	Kabupaten *Regency*	Klasifikasi Kualifikasi Pendidikan				Jumlah
		< S1	S1	S2	S3	
1	Kota Banjarmasin	9	230	77	2	318
2	Kota Banjarbaru	86	113	9	-	208
3	Banjar	112	361	34	-	507
4	Tapin	10	140	13	-	163
5	Hulu Sungai Selatan	20	260	25	-	305
6	Hulu Sungai Tengah	4	267	28	-	299
7	Hulu Sungai Utara	28	325	35	3	391
8	Balangan	20	122	9	1	152
9	Tabalong	61	192	5	-	258
10	Barito Kuala	64	317	22	1	404
11	Tanah Laut	24	135	27	2	188
12	Tanah Bumbu	25	111	5	-	141
13	Kotabaru	37	113	7	-	157
Jumlah / Total		**500**	**2.686**	**296**	**9**	**3.491**

FORM ISIAN

Tabel / *Table 24*

Jumlah Guru Pada MA Menurut Status Sertifikasi

Tahun / Year 2024

No.	Kabupaten *Regency*	Sudah Sertifikasi	Belum Sertifikasi
1	Kota Banjarmasin	151	167
2	Kota Banjarbaru	40	168
3	Banjar	155	352
4	Tapin	54	109
5	Hulu Sungai Selatan	99	206
6	Hulu Sungai Tengah	137	162
7	Hulu Sungai Utara	169	222
8	Balangan	40	112
9	Tabalong	71	187
10	Barito Kuala	124	280
11	Tanah Laut	52	136
12	Tanah Bumbu	33	108
13	Kotabaru	21	136
Jumlah / Total		**1.146**	**2.345**

FORM ISIAN

Tabel / *Table 25*

Jumlah Siswa Pada RA Menurut Jenis Kelamin dan Tingkat Kelas

Tahun / Year 2024

No.	Kabupaten *Regency*	Jenis Kelamin		Tingkat Kelas		Jumlah
		Laki-Laki	Perempuan	A	B	
1	Kota Banjarmasin	1.196	1.106	742	1.560	2.302
2	Kota Banjarbaru	465	424	364	525	889
3	Banjar	1.233	1.133	850	1.516	2.366
4	Tapin	277	279	228	328	556
5	Hulu Sungai Selatan	857	865	815	907	1.722
6	Hulu Sungai Tengah	675	648	667	656	1.323
7	Hulu Sungai Utara	1.410	1.298	1.322	1.386	2.708
8	Balangan	147	129	133	143	276
9	Tabalong	324	342	295	371	666
10	Barito Kuala	489	465	378	576	954
11	Tanah Laut	443	436	358	521	879
12	Tanah Bumbu	250	233	116	367	483
13	Kotabaru	447	460	434	473	907
Jumlah / Total		**8.213**	**7.818**	**6.702**	**9.329**	**16.031**

FORM ISIAN

Tabel / *Table 26*

Jumlah Siswa Pada MI Menurut Jenis Kelamin dan Tingkat Kelas

Tahun / Year 2024

No.	Kabupaten *Regency*	Klasifikasi Jenis Kelamin		Klasifikasi Tingkat Kelas						Jumlah
		Laki-laki	Perempuan	1	2	3	4	5	6	
1	Kota Banjarmasin	6.615	6.297	2.364	2.266	2.231	2.050	1.972	2.029	12.912
2	Kota Banjarbaru	2.261	2.054	872	684	704	685	691	679	4.315
3	Banjar	8.044	7.377	2.686	2.709	2.741	2.511	2.394	2.380	15.421
4	Tapin	1.566	1.507	575	562	526	518	478	414	3.073
5	Hulu Sungai Selatan	3.099	2.890	1.061	1.012	1.033	937	975	971	5.989
6	Hulu Sungai Tengah	3.172	3.068	1.088	1.145	1.053	987	986	981	6.240
7	Hulu Sungai Utara	5.376	4.968	1.817	1.781	1.734	1.673	1.665	1.674	10.344
8	Balangan	1.783	1.572	570	584	558	583	517	543	3.355
9	Tabalong	2.471	2.199	918	846	799	731	732	644	4.670
10	Barito Kuala	2.667	2.444	934	883	896	845	774	779	5.111
11	Tanah Laut	3.103	2.609	974	1.032	1.046	964	891	805	5.712
12	Tanah Bumbu	2.425	2.197	881	827	814	709	727	664	4.622
13	Kotabaru	1.151	1.042	385	382	358	395	334	339	2.193
Jumlah / Total		43.733	40.224	15.125	14.713	14.493	13.588	13.136	12.902	83.957

FORM ISIAN

Tabel / *Table 27*

Jumlah Siswa Baru Pada MIN Menurut Jenis Kelamin

Tahun / Year 2024

No.	Kabupaten *Regency*	Klasifikasi Jenis Kelamin		Jumlah
		Laki-Laki	Perempuan	
1	Kota Banjarmasin	168	166	334
2	Kota Banjarbaru	22	21	43
3	Banjar	440	434	874
4	Tapin	200	195	395
5	Hulu Sungai Selatan	292	294	586
6	Hulu Sungai Tengah	410	369	779
7	Hulu Sungai Utara	376	338	714
8	Balangan	118	130	248
9	Tabalong	193	209	402
10	Barito Kuala	133	146	279
11	Tanah Laut	167	168	335
12	Tanah Bumbu	4	4	8
13	Kotabaru	65	46	111
Jumlah / Total		**2.588**	**2.520**	**5.108**

FORM ISIAN

Tabel / *Table 28*

Jumlah Siswa Baru Pada MIS Menurut Jenis Kelamin

Tahun / Year 2024

No.	Kabupaten *Regency*	KlasifikasiJenis Kelamin		Jumlah
		Laki-Laki	Perempuan	
1	Kota Banjarmasin	1.095	925	2.020
2	Kota Banjarbaru	424	414	838
3	Banjar	947	855	1.802
4	Tapin	102	73	175
5	Hulu Sungai Selatan	247	219	466
6	Hulu Sungai Tengah	173	155	328
7	Hulu Sungai Utara	591	504	1.095
8	Balangan	162	159	321
9	Tabalong	291	248	539
10	Barito Kuala	346	311	657
11	Tanah Laut	371	267	638
12	Tanah Bumbu	460	410	870
13	Kotabaru	133	138	271
Jumlah / Total		**5.342**	**4.678**	**10.020**

FORM ISIAN

Tabel / *Table 29*

Jumlah Siswa Lulusan Pada MIN Menurut Jenis Kelamin

Tahun / Year 2024

No.	Kabupaten *Regency*	Klasifikasi Jenis Kelamin		Jumlah
		Laki-Laki	Perempuan	
1	Kota Banjarmasin	138	163	301
2	Kota Banjarbaru	20	18	38
3	Banjar	423	437	860
4	Tapin	157	163	320
5	Hulu Sungai Selatan	310	278	588
6	Hulu Sungai Tengah	347	339	686
7	Hulu Sungai Utara	323	337	660
8	Balangan	120	97	217
9	Tabalong	154	136	290
10	Barito Kuala	114	106	220
11	Tanah Laut	144	169	313
12	Tanah Bumbu	6	7	13
13	Kotabaru	50	52	102
Jumlah / Total		**2.306**	**2.302**	**4.608**

FORM ISIAN

Tabel / *Table 30*

Jumlah Siswa Lulusan Pada MIS Menurut Jenis Kelamin

Tahun / Year 2024

No.	Kabupaten *Regency*	Jenis Kelamin		Jumlah
		Laki-Laki	Perempuan	
1	Kota Banjarmasin	964	838	1.802
2	Kota Banjarbaru	296	302	598
3	Banjar	788	724	1.512
4	Tapin	69	47	116
5	Hulu Sungai Selatan	156	146	302
6	Hulu Sungai Tengah	124	111	235
7	Hulu Sungai Utara	566	500	1.066
8	Balangan	135	148	283
9	Tabalong	206	164	370
10	Barito Kuala	258	247	505
11	Tanah Laut	235	231	466
12	Tanah Bumbu	337	246	583
13	Kotabaru	98	99	197
Jumlah / Total		**4.232**	**3.803**	**8.035**

FORM ISIAN

Tabel / *Table 31*

Jumlah Siswa Putus Sekolah Pada MIN Menurut Jenis Kelamin

Tahun / Year 2024

No.	Kabupaten *Regency*	Jenis Kelamin		Jumlah
		Laki-Laki	Perempuan	
1	Kota Banjarmasin	-	-	-
2	Kota Banjarbaru	-	-	-
3	Banjar	-	-	-
4	Tapin	-	-	-
5	Hulu Sungai Selatan	-	-	-
6	Hulu Sungai Tengah	-	-	-
7	Hulu Sungai Utara	-	-	-
8	Balangan	-	-	-
9	Tabalong	-	-	-
10	Barito Kuala	-	-	-
11	Tanah Laut	-	-	-
12	Tanah Bumbu	-	-	-
13	Kotabaru	-	-	-
Jumlah / Total		-	-	-

FORM ISIAN

Tabel / *Table 32*

Jumlah Siswa Putus Sekolah Pada MIS Menurut Jenis Kelamin

Tahun / Year 2024

No.	Kabupaten *Regency*	Jenis Kelamin		Jumlah
		Laki-Laki	Perempuan	
1	Kota Banjarmasin	-	-	-
2	Kota Banjarbaru	1	1	2
3	Banjar	-	-	-
4	Tapin	-	-	-
5	Hulu Sungai Selatan	1	-	1
6	Hulu Sungai Tengah	-	-	-
7	Hulu Sungai Utara	-	-	-
8	Balangan	1	-	1
9	Tabalong	-	-	-
10	Barito Kuala	-	-	-
11	Tanah Laut	-	-	-
12	Tanah Bumbu	-	-	-
13	Kotabaru	-	-	-
Jumlah / Total		3	1	4

FORM ISIAN

Tabel / *Table 33*

Jumlah Siswa MTs Menurut Jenis Kelamin dan Tingkat Kelas

Tahun / Year 2024

No.	Kabupaten *Regency*	Klasifikasi Jenis Kelamin		Klasifikasi Tingkat Kelas			Jumlah
		Laki-laki	Perempuan	7	8	9	
1	Kota Banjarmasin	2.962	2.130	2.055	2.054	983	5.092
2	Kota Banjarbaru	2.585	1.441	1.557	1.611	858	4.026
3	Banjar	4.297	3.080	3.042	2.990	1.345	7.377
4	Tapin	1.730	1.272	1.286	1.167	549	3.002
5	Hulu Sungai Selatan	2.090	1.597	1.527	1.503	657	3.687
6	Hulu Sungai Tengah	3.144	2.297	2.227	2.180	1.034	5.441
7	Hulu Sungai Utara	2.872	2.257	2.063	2.150	916	5.129
8	Balangan	1.503	1.034	1.085	985	467	2.537
9	Tabalong	3.073	2.113	2.118	2.036	1.032	5.186
10	Barito Kuala	2.773	1.734	1.799	1.830	878	4.507
11	Tanah Laut	2.402	1.738	1.717	1.667	756	4.140
12	Tanah Bumbu	2.278	1.637	1.521	1.661	733	3.915
13	Kotabaru	1.665	1.019	1.053	1.071	560	2.684
Jumlah / Total		**33.374**	**23.349**	**23.050**	**22.905**	**10.768**	**56.723**

FORM ISIAN

Tabel / *Table 34*

Jumlah Siswa Baru Pada MTsN Menurut Jenis Kelamin

Tahun / Year 2024

No.	Kabupaten *Regency*	KlasifikasiJenis Kelamin		Jumlah
		Laki-Laki	Perempuan	
1	Kota Banjarmasin	376	504	880
2	Kota Banjarbaru	-	-	-
3	Banjar	458	504	962
4	Tapin	352	370	722
5	Hulu Sungai Selatan	518	580	1.098
6	Hulu Sungai Tengah	760	809	1.569
7	Hulu Sungai Utara	384	446	830
8	Balangan	372	368	740
9	Tabalong	741	748	1.489
10	Barito Kuala	287	294	581
11	Tanah Laut	403	462	865
12	Tanah Bumbu	164	167	331
13	Kotabaru	141	167	308
Jumlah / Total		**4.956**	**5.419**	**10.375**

FORM ISIAN

Tabel / *Table 35*

Jumlah Siswa Baru Pada MTsS Menurut Jenis Kelamin

Tahun / Year 2024

No.	Kabupaten *Regency*	KlasifikasiJenis Kelamin		Jumlah
		Laki-Laki	Perempuan	
1	Kota Banjarmasin	629	547	1.176
2	Kota Banjarbaru	854	699	1.553
3	Banjar	1.014	1.048	2.062
4	Tapin	268	287	555
5	Hulu Sungai Selatan	165	245	410
6	Hulu Sungai Tengah	294	346	640
7	Hulu Sungai Utara	593	638	1.231
8	Balangan	177	168	345
9	Tabalong	299	323	622
10	Barito Kuala	630	566	1.196
11	Tanah Laut	366	421	787
12	Tanah Bumbu	564	616	1.180
13	Kotabaru	402	343	745
Jumlah / Total		**6.255**	**6.247**	**12.502**

FORM ISIAN

Tabel / *Table 36*

Jumlah Siswa Lulusan Pada MTsN Menurut Jenis Kelamin

Tahun / Year 2024

No.	Kabupaten *Regency*	KlasifikasiJenis Kelamin		Jumlah
		Laki-Laki	Perempuan	
1	Kota Banjarmasin	351	523	874
2	Kota Banjarbaru	-	-	-
3	Banjar	396	496	892
4	Tapin	250	277	527
5	Hulu Sungai Selatan	487	584	1.071
6	Hulu Sungai Tengah	699	825	1.524
7	Hulu Sungai Utara	339	441	780
8	Balangan	285	300	585
9	Tabalong	598	731	1.329
10	Barito Kuala	266	332	598
11	Tanah Laut	409	356	765
12	Tanah Bumbu	126	136	262
13	Kotabaru	138	151	289
Jumlah / Total		**4.344**	**5.152**	**9.496**

FORM ISIAN

Tabel / *Table 37*

Jumlah Siswa Lulusan Pada MTsS Menurut Jenis Kelamin

Tahun / Year 2024

No.	Kabupaten *Regency*	KlasifikasiJenis Kelamin		Jumlah
		Laki-Laki	Perempuan	
1	Kota Banjarmasin	712	660	1.372
2	Kota Banjarbaru	859	625	1.484
3	Banjar	985	983	1.968
4	Tapin	228	252	480
5	Hulu Sungai Selatan	154	211	365
6	Hulu Sungai Tengah	302	332	634
7	Hulu Sungai Utara	596	681	1.277
8	Balangan	181	159	340
9	Tabalong	351	319	670
10	Barito Kuala	567	532	1.099
11	Tanah Laut	392	415	807
12	Tanah Bumbu	572	636	1.208
13	Kotabaru	408	366	774
Jumlah / Total		**6.307**	**6.171**	**12.478**

FORM ISIAN

Tabel / *Table 38*

Jumlah Siswa Putus Sekolah Pada MTsN Menurut Jenis Kelamin

Tahun / Year 2024

No.	Kabupaten *Regency*	KlasifikasiJenis Kelamin		Jumlah
		Laki-Laki	Perempuan	
1	Kota Banjarmasin	-	-	-
2	Kota Banjarbaru	-	-	-
3	Banjar	3	-	3
4	Tapin	1	2	3
5	Hulu Sungai Selatan	2	-	2
6	Hulu Sungai Tengah	-	-	-
7	Hulu Sungai Utara	2	1	3
8	Balangan	1	-	1
9	Tabalong	1	-	1
10	Barito Kuala	-	-	-
11	Tanah Laut	-	-	-
12	Tanah Bumbu	3	-	3
13	Kotabaru	-	1	1
Jumlah / Total		13	4	17

FORM ISIAN

Tabel / *Table 39*

Jumlah Siswa Putus Sekolah Pada MTsS Menurut Jenis Kelamin

Tahun / Year 2024

No.	Kabupaten *Regency*	KlasifikasiJenis Kelamin		Jumlah
		Laki-Laki	Perempuan	
1	Kota Banjarmasin	3	1	4
2	Kota Banjarbaru	3	2	5
3	Banjar	-	-	-
4	Tapin	2	-	2
5	Hulu Sungai Selatan	-	-	-
6	Hulu Sungai Tengah	2	1	3
7	Hulu Sungai Utara	4	2	6
8	Balangan	1	1	2
9	Tabalong	-	-	-
10	Barito Kuala	-	-	-
11	Tanah Laut	-	1	1
12	Tanah Bumbu	1	-	1
13	Kotabaru	1	2	3
Jumlah / Total		17	10	27

FORM ISIAN

Tabel / *Table 40*

Jumlah Siswa Pada MA Menurut Jenis Kelamin dan Tingkat Kelas

Tahun / Year 2024

No.	Kabupaten *Regency*	Klasifikasi Jenis Kelamin		Klasfikasi Tingkat Kelas			Jumlah
		Laki-laki	Perempuan	10	11	12	
1	Kota Banjarmasin	1.457	1.759	1.033	1.068	1.115	3.216
2	Kota Banjarbaru	1.613	1.487	982	1.077	1.041	3.100
3	Banjar	2.380	2.690	1.564	1.751	1.755	5.070
4	Tapin	619	913	472	527	533	1.532
5	Hulu Sungai Selatan	1.294	1.723	1.195	1.162	660	3.017
6	Hulu Sungai Tengah	1.340	1.790	1.013	1.065	1.052	3.130
7	Hulu Sungai Utara	1.715	2.247	1.218	1.359	1.385	3.962
8	Balangan	507	771	384	408	486	1.278
9	Tabalong	923	1.278	671	748	782	2.201
10	Barito Kuala	1.381	1.706	1.019	1.023	1.045	3.087
11	Tanah Laut	903	1.067	764	623	583	1.970
12	Tanah Bumbu	601	702	445	434	424	1.303
13	Kotabaru	563	560	359	386	378	1.123
Jumlah / Total		**15.296**	**18.693**	**11.119**	**11.631**	**11.239**	**33.989**

FORM ISIAN

Tabel / *Table 41*

Jumlah Siswa Baru Pada MAN Menurut Jenis Kelamin

Tahun / Year 2024

No.	Kabupaten *Regency*	KlasifikasiJenis Kelamin		Jumlah
		Laki-Laki	Perempuan	
1	Kota Banjarmasin	354	430	784
2	Kota Banjarbaru	23	51	74
3	Banjar	238	340	578
4	Tapin	129	202	331
5	Hulu Sungai Selatan	123	206	329
6	Hulu Sungai Tengah	345	456	801
7	Hulu Sungai Utara	217	355	572
8	Balangan	100	149	249
9	Tabalong	142	216	358
10	Barito Kuala	179	201	380
11	Tanah Laut	162	175	337
12	Tanah Bumbu	59	60	119
13	Kotabaru	87	110	197
Jumlah / Total		**2.158**	**2.951**	**5.109**

FORM ISIAN

Tabel / *Table 42*

Jumlah Siswa Baru Pada MAS Menurut Jenis Kelamin

Tahun / Year 2024

No.	Kabupaten *Regency*	KlasifikasiJenis Kelamin		Jumlah
		Laki-Laki	Perempuan	
1	Kota Banjarmasin	106	114	220
2	Kota Banjarbaru	426	382	808
3	Banjar	260	366	626
4	Tapin	71	111	182
5	Hulu Sungai Selatan	125	194	319
6	Hulu Sungai Tengah	98	135	233
7	Hulu Sungai Utara	300	398	698
8	Balangan	65	73	138
9	Tabalong	122	142	264
10	Barito Kuala	242	308	550
11	Tanah Laut	129	168	297
12	Tanah Bumbu	124	160	284
13	Kotabaru	68	55	123
Jumlah / Total		**2.136**	**2.606**	**4.742**

FORM ISIAN

Tabel / *Table 43*

Jumlah Siswa Lulusan Pada MAN Menurut Jenis Kelamin

Tahun / Year 2024

No.	Kabupaten *Regency*	KlasifikasiJenis Kelamin		Jumlah
		Laki-Laki	Perempuan	
1	Kota Banjarmasin	346	499	845
2	Kota Banjarbaru	38	41	79
3	Banjar	232	318	550
4	Tapin	152	216	368
5	Hulu Sungai Selatan	119	215	334
6	Hulu Sungai Tengah	257	444	701
7	Hulu Sungai Utara	237	364	601
8	Balangan	67	128	195
9	Tabalong	198	302	500
10	Barito Kuala	168	253	421
11	Tanah Laut	130	141	271
12	Tanah Bumbu	68	59	127
13	Kotabaru	96	140	236
Jumlah / Total		**2.108**	**3.120**	**5.228**

FORM ISIAN

Tabel / *Table 44*

Jumlah Siswa Lulusan Pada MAS Menurut Jenis Kelamin

Tahun / Year 2024

No.	Kabupaten *Regency*	KlasifikasiJenis Kelamin		Jumlah
		Laki-Laki	Perempuan	
1	Kota Banjarmasin	106	114	220
2	Kota Banjarbaru	426	382	808
3	Banjar	260	366	626
4	Tapin	71	111	182
5	Hulu Sungai Selatan	125	194	319
6	Hulu Sungai Tengah	98	135	233
7	Hulu Sungai Utara	300	398	698
8	Balangan	65	73	138
9	Tabalong	122	142	264
10	Barito Kuala	242	308	550
11	Tanah Laut	124	160	284
12	Tanah Bumbu	145	197	342
13	Kotabaru	68	55	123
Jumlah / Total		**2.152**	**2.635**	**4.787**

FORM ISIAN

Tabel / *Table 45*

Jumlah Siswa Putus Sekolah Pada MAN Menurut Jenis Kelamin

Tahun / Year 2024

No.	Kabupaten *Regency*	Klasifikasi Jenis Kelamin		Jumlah
		Laki-Laki	Perempuan	
1	Kota Banjarmasin	6	1	7
2	Kota Banjarbaru	-	-	-
3	Banjar	-	-	-
4	Tapin	-	-	-
5	Hulu Sungai Selatan	-	-	-
6	Hulu Sungai Tengah	-	-	-
7	Hulu Sungai Utara	-	-	-
8	Balangan	-	-	-
9	Tabalong	-	-	-
10	Barito Kuala	-	-	-
11	Tanah Laut	-	-	-
12	Tanah Bumbu	-	-	-
13	Kotabaru	-	-	-
Jumlah / Total		6	1	7

FORM ISIAN

Tabel / *Table 46*

Jumlah Siswa Putus Sekolah Pada MAS Menurut Jenis Kelamin

Tahun / Year 2024

No.	Kabupaten *Regency*	KlasifikasiJenis Kelamin		Jumlah
		Laki-Laki	Perempuan	
1	Kota Banjarmasin	-	-	-
2	Kota Banjarbaru	2	-	2
3	Banjar	-	-	-
4	Tapin	-	-	-
5	Hulu Sungai Selatan	-	-	-
6	Hulu Sungai Tengah	-	-	-
7	Hulu Sungai Utara	5	4	9
8	Balangan	-	-	-
9	Tabalong	-	-	-
10	Barito Kuala	-	1	1
11	Tanah Laut	-	-	-
12	Tanah Bumbu	-	-	-
13	Kotabaru	1	1	2
Jumlah / Total		8	6	14

FORM ISIAN

Tabel / *Table 47*

Jumlah Rombongan Belajar RA Menurut Tingkat Kelas

Tahun / Year 2024

No.	Kabupaten *Regency*	Klasifikasi Tingkat Kelas		Jumlah
		A	B	
1	Kota Banjarmasin	89	89	178
2	Kota Banjarbaru	70	78	148
3	Banjar	63	64	127
4	Tapin	15	16	31
5	Hulu Sungai Selatan	49	49	98
6	Hulu Sungai Tengah	40	43	83
7	Hulu Sungai Utara	85	85	170
8	Balangan	10	11	21
9	Tabalong	15	18	33
10	Barito Kuala	34	35	69
11	Tanah Laut	22	22	44
12	Tanah Bumbu	15	15	30
13	Kotabaru	39	33	72
Jumlah / Total		**546**	**558**	**1.104**

FORM ISIAN

Tabel / *Table 48*

Jumlah Rombongan Belajar MI Menurut Tingkat Kelas

Tahun / Year 2024

No.	Kabupaten *Regency*	Klasifikasi Tingkat Kelas						Jumlah
		1	2	3	4	5	6	
1	Kota Banjarmasin	103	103	102	102	102	102	614
2	Kota Banjarbaru	31	31	31	30	30	30	183
3	Banjar	135	135	135	135	135	135	810
4	Tapin	26	26	26	26	26	25	155
5	Hulu Sungai Selatan	60	59	59	59	59	59	355
6	Hulu Sungai Tengah	58	58	58	58	58	57	347
7	Hulu Sungai Utara	107	107	107	107	107	107	642
8	Balangan	41	41	41	43	42	43	251
9	Tabalong	46	45	45	45	45	45	271
10	Barito Kuala	61	61	61	61	60	60	364
11	Tanah Laut	42	42	42	42	43	43	254
12	Tanah Bumbu	34	34	34	34	34	33	203
13	Kotabaru	17	17	16	16	16	16	98
Jumlah / Total		**761**	**759**	**757**	**758**	**757**	**755**	**4.547**

FORM ISIAN

Tabel / *Table 49*

Jumlah Rombongan Belajar MTs Menurut Tingkat Kelas

Tahun / Year 2024

No.	Kabupaten *Regency*	Klasifikasi Tingkat Kelas			Jumlah
		7	8	9	
1	Kota Banjarmasin	83	82	82	247
2	Kota Banjarbaru	60	58	58	176
3	Banjar	129	128	128	385
4	Tapin	47	46	46	139
5	Hulu Sungai Selatan	70	69	69	208
6	Hulu Sungai Tengah	82	82	81	245
7	Hulu Sungai Utara	92	92	92	276
8	Balangan	40	40	39	119
9	Tabalong	85	84	84	253
10	Barito Kuala	80	80	81	241
11	Tanah Laut	66	66	66	198
12	Tanah Bumbu	60	59	59	178
13	Kotabaru	43	42	43	128
Jumlah / Total		**937**	**928**	**928**	**2.793**

FORM ISIAN

Tabel / *Table 50*

Jumlah Rombongan Belajar MA Menurut Tingkat Kelas

Tahun / Year 2024

No.	Kabupaten *Regency*	Klasifikasi Tingkat Kelas			Jumlah
		10	11	12	
1	Kota Banjarmasin	38	38	38	114
2	Kota Banjarbaru	38	38	38	114
3	Banjar	71	71	71	213
4	Tapin	21	21	21	63
5	Hulu Sungai Selatan	45	45	45	135
6	Hulu Sungai Tengah	43	43	43	129
7	Hulu Sungai Utara	55	55	55	165
8	Balangan	20	20	20	60
9	Tabalong	35	35	35	105
10	Barito Kuala	49	49	48	146
11	Tanah Laut	26	26	26	78
12	Tanah Bumbu	20	19	19	58
13	Kotabaru	17	16	16	49
Jumlah / Total		**478**	**476**	**475**	**1.429**

FORM ISIAN

Tabel / *Table 51*

Jumlah Ruang Kelas RA Menurut Kondisi

Tahun / Year 2024

No	Kabupaten *Regency*	Klasifikasi Kondisi Ruang kelas			Jumlah *Total*
		Baik	Rusak Ringan	Rusak Berat	
1	Kota Banjarmasin	189	27	-	216
2	Kota Banjarbaru	70	9	8	87
3	Banjar	111	16	1	128
4	Tapin	24	7	-	31
5	Hulu Sungai Selatan	81	18	2	101
6	Hulu Sungai Tengah	79	5	-	84
7	Hulu Sungai Utara	178	28	4	210
8	Balangan	20	-	-	20
9	Tabalong	29	4	-	33
10	Barito Kuala	48	11	1	60
11	Tanah Laut	33	10	-	43
12	Tanah Bumbu	28	-	-	28
13	Kotabaru	39	12	-	51
Jumlah / Total		**929**	**147**	**16**	**1.092**
%		***85,07%***	***13,46%***	***1,47%***	***100,00%***

FORM ISIAN

Tabel / *Table 52*

Jumlah Ruang Kelas MI Menurut Kondisi

Tahun / Year 2024

No	Kabupaten *Regency*	Klasifikasi Kondisi Ruang kelas			Jumlah *Total*
		Baik	Rusak Ringan	Rusak Berat	
1	Kota Banjarmasin	492	75	36	603
2	Kota Banjarbaru	149	25	6	180
3	Banjar	491	136	110	737
4	Tapin	118	20	10	148
5	Hulu Sungai Selatan	286	65	13	364
6	Hulu Sungai Tengah	201	52	62	315
7	Hulu Sungai Utara	401	117	78	596
8	Balangan	164	54	16	234
9	Tabalong	220	54	11	285
10	Barito Kuala	150	101	63	314
11	Tanah Laut	188	59	23	270
12	Tanah Bumbu	232	15	6	253
13	Kotabaru	82	13	8	103
Jumlah / Total		**3.174**	**786**	**442**	**4.402**
%		***72,10%***	***17,86%***	***10,04%***	***100,00%***

FORM ISIAN

Tabel / *Table 53*

Jumlah Ruang Kelas MTs Menurut Kondisi

Tahun / Year 2024

No	Kabupaten *Regency*	Klasifikasi Kondisi Ruang kelas			Jumlah *Total*
		Baik	Rusak Ringan	Rusak Berat	
1	Kota Banjarmasin	194	27	29	250
2	Kota Banjarbaru	195	11	-	206
3	Banjar	338	35	12	385
4	Tapin	107	15	8	130
5	Hulu Sungai Selatan	141	67	14	222
6	Hulu Sungai Tengah	194	41	4	239
7	Hulu Sungai Utara	191	52	30	273
8	Balangan	99	17	5	121
9	Tabalong	202	37	25	264
10	Barito Kuala	142	58	40	240
11	Tanah Laut	130	27	18	175
12	Tanah Bumbu	147	48	5	200
13	Kotabaru	97	33	4	134
Jumlah / Total		**2.177**	**468**	**194**	**2.839**
%		***76,68%***	***16,48%***	***6,83%***	***100,00%***

FORM ISIAN

Tabel / *Table 54*

Jumlah Ruang Kelas MA Menurut Kondisi

Tahun / Year 2024

No	Kabupaten *Regency*	Klasifikasi Kondisi Ruang kelas			Jumlah *Total*
		Baik	Rusak Ringan	Rusak Berat	
1	Kota Banjarmasin	71	23	1	95
2	Kota Banjarbaru	149	6	-	155
3	Banjar	192	24	18	234
4	Tapin	65	6	3	74
5	Hulu Sungai Selatan	127	7	6	140
6	Hulu Sungai Tengah	120	22	4	146
7	Hulu Sungai Utara	161	17	1	179
8	Balangan	31	18	11	60
9	Tabalong	116	7	8	131
10	Barito Kuala	108	23	22	153
11	Tanah Laut	69	7	1	77
12	Tanah Bumbu	98	2	-	100
13	Kotabaru	35	10	6	51
Jumlah / Total		**1.342**	**172**	**81**	**1.595**
%		***84,14%***	***10,78%***	***5,08%***	***100,00%***

FORM ISIAN

Tabel / *Table* 55

Jumlah Satuan Pendidikan Keagamaan Kristen Menurut Jenjang

Tahun / Year 2024

No	Kabupaten *Regency*	Klasifikasi Jenjang Pendidikan Keagamaan			
		SDTK	SMPTK	SMAK	SMTK
1	Kota Banjarmasin	1	1	-	-
2	Kota Banjarbaru	1	1	1	1
3	Banjar	-	-	-	-
4	Tapin	-	-	-	-
5	Hulu Sungai Selatan	-	-	-	-
6	Hulu Sungai Tengah	-	-	-	-
7	Hulu Sungai Utara	-	-	-	-
8	Balangan	-	-	-	-
9	Tabalong	-	-	-	-
10	Barito Kuala	-	-	-	-
11	Tanah Laut	-	-	-	-
12	Tanah Bumbu	-	-	-	-
13	Kotabaru	-	-	-	-
Jumlah / Total		2	2	1	1

FORM ISIAN

Tabel / *Table* 56

Jumlah Guru Pada Pendidikan Keagamaan Kristen Menurut Jenjang Pendidikan

Tahun / Year 2024

No	Kabupaten *Regency*	Klasifikasi Jenjang Pendidikan Keagamaan			
		SDTK	SMPTK	SMAK	SMTK
1	Kota Banjarmasin	8	6	-	-
2	Kota Banjarbaru	1	2	-	6
3	Banjar	-	-	-	-
4	Tapin	-	-	-	-
5	Hulu Sungai Selatan	-	-	-	-
6	Hulu Sungai Tengah	-	-	-	-
7	Hulu Sungai Utara	-	-	-	-
8	Balangan	-	-	-	-
9	Tabalong	-	-	-	-
10	Barito Kuala	-	-	-	-
11	Tanah Laut	-	-	-	-
12	Tanah Bumbu	-	-	-	-
13	Kotabaru	-	-	-	-
Jumlah / Total		9	8	-	6

FORM ISIAN

Tabel / *Table 57*

Jumlah Guru Pada Pendidikan Keagamaan Kristen Menurut Jenis Kelamin dan Status Kepegawaian

Tahun / Year 2024

No.	Kabupaten *Regency*	Klasifikasi Jenis Kelamin		Klasifikasi Status Kepegawaian		Jumlah
		Laki-Laki	Perempuan	PNS	Non PNS	
1	Kota Banjarmasin	5	10	3	12	15
2	Kota Banjarbaru	5	19	7	17	24
3	Banjar	-	3	-	3	3
4	Tapin	-	2	-	2	2
5	Hulu Sungai Selatan	2	1	1	2	3
6	Hulu Sungai Tengah		1	1	-	1
7	Hulu Sungai Utara	-	-	-	-	-
8	Balangan	1	5	5	1	6
9	Tabalong	5	21	16	10	26
10	Barito Kuala	-	-	-	-	-
11	Tanah Laut	-	2	-	2	2
12	Tanah Bumbu	2	9	10	1	11
13	Kotabaru	10	9	9	10	19
Jumlah / Total		**30**	**82**	**52**	**60**	**112**
%		***0,00%***	***0,00%***	***0,00%***	***0,00%***	***100,00%***

FORM ISIAN

Tabel / *Table 58*

Jumlah Guru Pada Pendidikan Keagamaan Kristen Menurut Status Sertifikasi

Tahun / Year 2024

No.	Kabupaten *Regency*	Sudah Bersertifikat	Belum Bersertifikat
1	Kota Banjarmasin	-	-
2	Kota Banjarbaru	-	-
3	Banjar	-	-
4	Tapin	-	-
5	Hulu Sungai Selatan	-	-
6	Hulu Sungai Tengah	-	-
7	Hulu Sungai Utara	-	-
8	Balangan	-	-
9	Tabalong	-	-
10	Barito Kuala	-	-
11	Tanah Laut	-	-
12	Tanah Bumbu	-	-
13	Kotabaru	-	-
Jumlah / Total		-	-

FORM ISIAN

Tabel / *Table* 59

Jumlah Siswa Pada Pendidikan Keagamaan Kristen Menurut Jenjang

Tahun / Year 2024

No	Kabupaten *Regency*	Klasifikasi Jenjang Pendidikan			
		SDTK	SMPTK	SMAK	SMTK
1	Kota Banjarmasin	72	9	-	-
2	Kota Banjarbaru	3	6	-	11
3	Banjar	-	-	-	-
4	Tapin	-	-	-	-
5	Hulu Sungai Selatan	-	-	-	-
6	Hulu Sungai Tengah	-	-	-	-
7	Hulu Sungai Utara	-	-	-	-
8	Balangan	-	-	-	-
9	Tabalong	-	-	-	-
10	Barito Kuala	-	-	-	-
11	Tanah Laut	-	-	-	-
12	Tanah Bumbu	-	-	-	-
13	Kotabaru	-	-	-	-
Jumlah / Total		**75**	**15**	**-**	**11**

FORM ISIAN

Tabel / *Table 60*

Jumlah Siswa Pada Pendidikan Keagamaan Kristen Menurut Jenis Kelamin

Tahun / Year 2024

No.	Kabupaten *Regency*	Klasifikasi Jenis Kelamin		Jumlah
		Laki-Laki	Perempuan	
1	Kota Banjarmasin	35	47	82
2	Kota Banjarbaru	12	8	20
3	Banjar	-	-	-
4	Tapin	-	-	-
5	Hulu Sungai Selatan	-	-	-
6	Hulu Sungai Tengah	-	-	-
7	Hulu Sungai Utara	-	-	-
8	Balangan	-	-	-
9	Tabalong	-	-	-
10	Barito Kuala	-	-	-
11	Tanah Laut	-	-	-
12	Tanah Bumbu	-	-	-
13	Kotabaru	-	-	-
Jumlah / Total		**47**	**55**	**102**

FORM ISIAN

Tabel / *Table 61*

Jumlah Rombongan Belajar Pada Pendidikan Keagamaan Kristen Menurut Jenjang

Tahun / Year 2024

No.	Kabupaten *Regency*	Klasifikasi Tingkat Kelas			
		SDTK	SMPTK	SMAK	SMTK
1	Kota Banjarmasin	6	3	-	-
2	Kota Banjarbaru	3	3	-	3
3	Banjar	-	-	-	-
4	Tapin	-	-	-	-
5	Hulu Sungai Selatan	-	-	-	-
6	Hulu Sungai Tengah	-	-	-	-
7	Hulu Sungai Utara	-	-	-	-
8	Balangan	-	-	-	-
9	Tabalong	-	-	-	-
10	Barito Kuala	-	-	-	-
11	Tanah Laut	-	-	-	-
12	Tanah Bumbu	-	-	-	-
13	Kotabaru	-	-	-	-
Jumlah / Total		9	6	-	3

FORM ISIAN

Tabel / *Table* 62

Jumlah Satuan Pendidikan Keagamaan Katholik Menurut Jenjang

Tahun / Year 2024

No	Kabupaten *Regency*	Klasifikasi Jenjang Pendidikan Keagamaan	
		Taman Seminari	Sekolah Menengah Agama Katholik (SMAK)
1	Kota Banjarmasin	-	-
2	Kota Banjarbaru	-	-
3	Banjar	-	-
4	Tapin	-	-
5	Hulu Sungai Selatan	-	-
6	Hulu Sungai Tengah	-	-
7	Hulu Sungai Utara	-	-
8	Balangan	-	-
9	Tabalong	-	-
10	Barito Kuala	-	-
11	Tanah Laut	-	-
12	Tanah Bumbu	-	-
13	Kotabaru	-	-
Jumlah / Total		-	-

FORM ISIAN

Tabel / *Table* 63

Jumlah Guru Pada Satuan Pendidikan Keagamaan Katholik Menurut Jenjang Pendidikan

Tahun / Year 2024

No	Kabupaten *Regency*	Klasifikasi Jenjang Pendidikan Keagamaan	
		Taman Seminari	Sekolah Menengah Agama Katholik (SMAK)
1	Kota Banjarmasin	-	-
2	Kota Banjarbaru	-	-
3	Banjar	-	-
4	Tapin	-	-
5	Hulu Sungai Selatan	-	-
6	Hulu Sungai Tengah	-	-
7	Hulu Sungai Utara	-	-
8	Balangan	-	-
9	Tabalong	-	-
10	Barito Kuala	-	-
11	Tanah Laut	-	-
12	Tanah Bumbu	-	-
13	Kotabaru	-	-
Jumlah / Total		-	-

FORM ISIAN

Tabel / *Table 64*

Jumlah Guru Pada Pendidikan Keagamaan Katholik Menurut Jenis Kelamin dan Status Kepegawaian

Tahun / Year 2024

No.	Kabupaten *Regency*	Klasifikasi Jenis Kelamin		Klasifikasi Status Kepegawaian		Jumlah
		Laki-Laki	Perempuan	PNS	Non PNS	
1	Kota Banjarmasin	-	-	-	-	-
2	Kota Banjarbaru	-	3	2	1	3
3	Banjar	-	-	-	-	-
4	Tapin	-	-	-	-	-
5	Hulu Sungai Selatan	-	-	-	-	-
6	Hulu Sungai Tengah	-	-	-	-	-
7	Hulu Sungai Utara	-	-	-	-	-
8	Balangan	-	-	-	-	-
9	Tabalong	-	-	-	-	-
10	Barito Kuala	-	-	-	-	-
11	Tanah Laut	-	-	-	-	-
12	Tanah Bumbu	-	-	-	-	-
13	Kotabaru	-	-	-	-	-
Jumlah / Total		**-**	**3**	**2**	**1**	**3**
%		***0,00%***	***100,00%***	***66,67%***	***33,33%***	***100,00%***

FORM ISIAN

Tabel / *Table 65*

Jumlah Guru Pada Pendidikan Keagamaan Katholik Menurut Status Sertifikasi

Tahun / Year 2024

No.	Kabupaten *Regency*	Sudah Bersertifikat	Belum Bersertifikat
1	Kota Banjarmasin	-	-
2	Kota Banjarbaru	2	-
3	Banjar	-	-
4	Tapin	-	-
5	Hulu Sungai Selatan	-	-
6	Hulu Sungai Tengah	-	-
7	Hulu Sungai Utara	-	-
8	Balangan	-	-
9	Tabalong	-	-
10	Barito Kuala	-	-
11	Tanah Laut	-	-
12	Tanah Bumbu	-	-
13	Kotabaru	-	-
Jumlah / Total		**2**	**-**

FORM ISIAN

Tabel / *Table* 66

Jumlah Siswa Pada Pendidikan Keagamaan Katholik Menurut Jenjang

Tahun / Year 2024

No	Kabupaten *Regency*	Klasifikasi Jenjang Pendidikan	
		Taman Seminari	Sekolah Menengah Agama Katholik (SMAK)
1	Kota Banjarmasin	-	-
2	Kota Banjarbaru	-	-
3	Banjar	-	-
4	Tapin	-	-
5	Hulu Sungai Selatan	-	-
6	Hulu Sungai Tengah	-	-
7	Hulu Sungai Utara	-	-
8	Balangan	-	-
9	Tabalong	-	-
10	Barito Kuala	-	-
11	Tanah Laut	-	-
12	Tanah Bumbu	-	-
13	Kotabaru	-	-
Jumlah / Total		-	-

FORM ISIAN

Tabel / *Table 67*

Jumlah Siswa Pada Pendidikan Keagamaan Katholik Menurut Jenis Kelamin

Tahun / Year 2024

No.	Kabupaten *Regency*	Klasifikasi Jenis Kelamin		Jumlah
		Laki-Laki	Perempuan	
1	Kota Banjarmasin	-	-	-
2	Kota Banjarbaru	-	-	-
3	Banjar	-	-	-
4	Tapin	-	-	-
5	Hulu Sungai Selatan	-	-	-
6	Hulu Sungai Tengah	-	-	-
7	Hulu Sungai Utara	-	-	-
8	Balangan	-	-	-
9	Tabalong	-	-	-
10	Barito Kuala	-	-	-
11	Tanah Laut	-	-	-
12	Tanah Bumbu	-	-	-
13	Kotabaru	-	-	-
Jumlah / Total		-	-	-

FORM ISIAN

Tabel / *Table 68*

Jumlah Rombongan Belajar Pada Pendidikan Keagamaan Katholik Menurut Jenjang

Tahun / Year 2024

No.	Kabupaten *Regency*	Klasifikasi Jenjang Pendidikan	
		Taman Seminari	Sekolah Menengah Agama Katholik (SMAK)
1	Kota Banjarmasin	-	-
2	Kota Banjarbaru	-	-
3	Banjar	-	-
4	Tapin	-	-
5	Hulu Sungai Selatan	-	-
6	Hulu Sungai Tengah	-	-
7	Hulu Sungai Utara	-	-
8	Balangan	-	-
9	Tabalong	-	-
10	Barito Kuala	-	-
11	Tanah Laut	-	-
12	Tanah Bumbu	-	-
13	Kotabaru	-	-
Jumlah / Total		-	-

FORM ISIAN

Tabel / *Table* 69

Jumlah Satuan Pendidikan Keagamaan Hindu Menurut Jenjang

Tahun / Year 2024

No	Kabupaten *Regency*	Klasifikasi Jenjang Pendidikan			
		Pratama Widya Pasraman	Adi Widya Pasraman	Madyama Widya Pasraman	Utama Widya Pasraman
1	Kota Banjarmasin	-	-	-	-
2	Kota Banjarbaru	-	1	1	1
3	Banjar	-	-	-	-
4	Tapin	-	-	-	-
5	Hulu Sungai Selatan	-	-	-	-
6	Hulu Sungai Tengah	-	4	2	2
7	Hulu Sungai Utara	-	-	-	-
8	Balangan	-	5	-	1
9	Tabalong	-	2	1	1
10	Barito Kuala	-	2	2	2
11	Tanah Laut	-	1	1	1
12	Tanah Bumbu	-	5	6	6
13	Kotabaru	-	1	-	1
Jumlah / Total		-	21	13	15

FORM ISIAN

Tabel / *Table* 70

Jumlah Guru Pada Pendidikan Keagamaan Hindu Menurut Jenjang Pendidikan

Tahun / Year 2024

No	Kabupaten *Regency*	Klasifikasi Jenjang Pendidikan			
		Pratama Widya Pasraman	Adi Widya Pasraman	Madyama Widya Pasraman	Utama Widya Pasraman
1	Kota Banjarmasin	-	-	-	-
2	Kota Banjarbaru	-	1	1	1
3	Banjar	-	-	-	-
4	Tapin	-	-	-	-
5	Hulu Sungai Selatan	-	-	-	-
6	Hulu Sungai Tengah	-	4	2	2
7	Hulu Sungai Utara	-	-	-	-
8	Balangan	-	5		1
9	Tabalong	-	2	1	1
10	Barito Kuala	-	2	2	2
11	Tanah Laut	-	1	1	1
12	Tanah Bumbu	2	5	6	6
13	Kotabaru	-	1	-	1
Jumlah / Total		**2**	**21**	**13**	**15**

FORM ISIAN

Tabel / *Table 71*

Jumlah Guru Pada Pendidikan Keagamaan Hindu Menurut Jenis Kelamin dan Status Kepegawaian

Tahun / Year 2024

No	Kabupaten *Regency*	Klasifikasi Jenis Kelamin		Klasifikasi Status Kepegawaian		Jumlah
		Laki-laki	Perempuan	PNS	Non PNS	
1	Kota Banjarmasin	-	-	-	-	-
2	Kota Banjarbaru	1	1	2	-	2
3	Banjar	-	-	-	-	-
4	Tapin	-	-	-	-	-
5	Hulu Sungai Selatan	-	-	-	-	-
6	Hulu Sungai Tengah	6	3	4	2	6
7	Hulu Sungai Utara	-	-	-	-	-
8	Balangan	4	2	4	2	6
9	Tabalong	2	2	4	-	4
10	Barito Kuala	5	1	5	1	6
11	Tanah Laut	-	2	1	1	2
12	Tanah Bumbu	11	4	15	-	15
13	Kotabaru	2	1	3	-	3
Jumlah / Total		**31**	**16**	**38**	**6**	**44**

FORM ISIAN

Tabel / *Table 72*

Jumlah Guru Pada Pendidikan Keagamaan Hindu Menurut Status Sertifikasi

Tahun / Year 2024

No.	Kabupaten *Regency*	Sudah Bersertifikat	Belum Bersertifikat
1	Kota Banjarmasin	-	-
2	Kota Banjarbaru	2	-
3	Banjar	-	-
4	Tapin	-	-
5	Hulu Sungai Selatan	-	-
6	Hulu Sungai Tengah	3	-
7	Hulu Sungai Utara	-	-
8	Balangan	3	-
9	Tabalong	2	-
10	Barito Kuala	5	1
11	Tanah Laut	-	-
12	Tanah Bumbu	15	-
13	Kotabaru	1	-
Jumlah / Total		**31**	**1**

FORM ISIAN

Tabel / *Table* 73

Jumlah Siswa Pada Pendidikan Keagamaan Hindu Menurut Jenjang Pendidikan

Tahun / Year 2024

No	Kabupaten *Regency*	Klasifikasi Jenjang Pendidikan			
		Pratama Widya Pasraman	Adi Widya Pasraman	Madyama Widya Pasraman	Utama Widya Pasraman
1	Kota Banjarmasin	-	-	-	-
2	Kota Banjarbaru	-	-	-	-
3	Banjar	-	-	-	-
4	Tapin	-	-	-	-
5	Hulu Sungai Selatan	-	-	-	-
6	Hulu Sungai Tengah	-	-	-	-
7	Hulu Sungai Utara	-	-	-	-
8	Balangan	-	-	-	-
9	Tabalong	-	-	-	-
10	Barito Kuala	-	-	-	-
11	Tanah Laut	-	-	-	-
12	Tanah Bumbu	-	-	-	-
13	Kotabaru	-	-	-	-
Jumlah / Total		-	-	-	-

FORM ISIAN

Tabel / *Table 74*

Jumlah Siswa Pada Pendidikan Keagamaan Hindu Menurut Jenis Kelan

Tahun / Year 2024

No	Kabupaten *Regency*	Klasifikasi Jenis Kelamin		Jumlah
		Laki-laki	Perempuan	
1	Kota Banjarmasin	-	-	-
2	Kota Banjarbaru	-	-	-
3	Banjar	-	-	-
4	Tapin	-	-	-
5	Hulu Sungai Selatan	-	-	-
6	Hulu Sungai Tengah	-	-	-
7	Hulu Sungai Utara	-	-	-
8	Balangan	-	-	-
9	Tabalong	-	-	-
10	Barito Kuala	-	-	-
11	Tanah Laut	-	-	-
12	Tanah Bumbu	-	-	-
13	Kotabaru	-	-	-
Jumlah / Total		-	-	-

FORM ISIAN

Tabel / *Table 75*

Jumlah Rombongan Belajar Pada Pendidikan Keagamaan Hindu Menurut Jenjang Pendidikan

Tahun / Year 2024

No.	Kabupaten *Regency*	Klasifikasi Jenjang Pendidikan			
		Pratama Widya Pasraman	Adi Widya Pasraman	Madyama Widya Pasraman	Utama Widya Pasraman
1	Kota Banjarmasin	-	-	-	-
2	Kota Banjarbaru	-	-	-	-
3	Banjar	-	-	-	-
4	Tapin	-	-	-	-
5	Hulu Sungai Selatan	-	-	-	-
6	Hulu Sungai Tengah	-	-	-	-
7	Hulu Sungai Utara	-	-	-	-
8	Balangan	-	-	-	-
9	Tabalong	-	-	-	-
10	Barito Kuala	-	-	-	-
11	Tanah Laut	-	-	-	-
12	Tanah Bumbu	-	-	-	-
13	Kotabaru	-	-	-	-
Jumlah / Total		-	-	-	-

FORM ISIAN

Tabel / *Table 76*

Jumlah Satuan Pendidikan Keagamaan Buddha Menurut Jenjang Pendidikan

Tahun / Year 2024

No.	Kabupaten *Regency*	Klasifikasi Jenjang Pendidikan				
		Nava Dhammasekha	Mula Dhammasekha	Muda Dhammasekha	Uttama Dhammasekha	uttama Dhammasekha Kejuruan
1	Kota Banjarmasin	-	-	-	-	-
2	Kota Banjarbaru	-	-	-	-	-
3	Banjar	-	-	-	-	-
4	Tapin	-	-	-	-	-
5	Hulu Sungai Selatan	-	-	-	-	-
6	Hulu Sungai Tengah	-	-	-	-	-
7	Hulu Sungai Utara	-	-	-	-	-
8	Balangan	-	-	-	-	-
9	Tabalong	-	-	-	-	-
10	Barito Kuala	-	-	-	-	-
11	Tanah Laut	-	-	-	-	-
12	Tanah Bumbu	-	-	-	-	-
13	Kotabaru	-	-	-	-	-
Jumlah / Total		-	-	-	-	-

FORM ISIAN

Tabel / *Table* 77

Jumlah Guru Pada Pendidikan Keagamaan Buddha Menurut Jenjang Pendidikan

Tahun / Year 2024

No.	Kabupaten *Regency*	Klasifikasi Jenjang Pendidikan				
		Nava Dhammasekha	Mula Dhammasekha	Muda Dhammasekha	Uttama Dhammasekha	uttama Dhammasekha Kejuruan
1	Kota Banjarmasin					
2	Kota Banjarbaru					
3	Banjar					
4	Tapin					
5	Hulu Sungai Selatan					
6	Hulu Sungai Tengah					
7	Hulu Sungai Utara					
8	Balangan	-	-	-	-	-
9	Tabalong	-	-	-	-	-
10	Barito Kuala	-	-	-	-	-
11	Tanah Laut	-	-	-	-	-
12	Tanah Bumbu	-	-	-	-	-
13	Kotabaru	-	-	-	-	-
	Jumlah / Total	**-**	**-**	**-**	**-**	**-**

FORM ISIAN

Tabel / *Table 78*

Jumlah Guru Pada Pendidikan Keagamaan Buddha Menurut Jenis Kelamin dan Status Kepegawaian

Tahun / Year 2024

No	Kabupaten *Regency*	Klasifikasi Jenis Kelamin		Klasifikasi Status Kepegawaian		Jumlah
		Laki-laki	Perempuan	PNS	Non PNS	
1	Kota Banjarmasin	-	-	-	-	-
2	Kota Banjarbaru	-	-	-	-	-
3	Banjar	-	-	-	-	-
4	Tapin	-	-	-	-	-
5	Hulu Sungai Selatan	-	-	-	-	-
6	Hulu Sungai Tengah	-	-	-	-	-
7	Hulu Sungai Utara	-	-	-	-	-
8	Balangan	-	-	-	-	-
9	Tabalong	-	-	-	-	-
10	Barito Kuala	-	-	-	-	-
11	Tanah Laut	-	-	-	-	-
12	Tanah Bumbu	-	-	-	-	-
13	Kotabaru	-	-	-	-	-
Jumlah / Total		-	-	-	-	-

FORM ISIAN

Tabel / *Table 79*

Jumlah Guru Pada Pendidikan Keagamaan Buddha Menurut Status Sertifikasi

Tahun / Year 2024

No.	Kabupaten *Regency*	Sudah Bersertifikat	Belum Bersertifikat
1	Kota Banjarmasin	-	-
2	Kota Banjarbaru	-	-
3	Banjar	-	-
4	Tapin	-	-
5	Hulu Sungai Selatan	-	-
6	Hulu Sungai Tengah	-	-
7	Hulu Sungai Utara	-	-
8	Balangan	-	-
9	Tabalong	-	-
10	Barito Kuala	-	-
11	Tanah Laut	-	-
12	Tanah Bumbu	-	-
13	Kotabaru	-	-
Jumlah / Total		-	-

FORM ISIAN

Tabel / *Table 80*

Jumlah Siswa Pada Pendidikan Keagamaan Buddha Menurut Jenjang Pendidikan

Tahun / Year 2024

No.	Kabupaten *Regency*	Klasifikasi Jenjang Pendidikan				
		Nava Dhammasekha	Mula Dhammasekha	Muda Dhammasekha	Uttama Dhammasekha	uttama Dhammasekha Kejuruan
1	Kota Banjarmasin	-	-	-	-	-
2	Kota Banjarbaru	-	-	-	-	-
3	Banjar	-	-	-	-	-
4	Tapin	-	-	-	-	-
5	Hulu Sungai Selatan	-	-	-	-	-
6	Hulu Sungai Tengah	-	-	-	-	-
7	Hulu Sungai Utara	-	-	-	-	-
8	Balangan	-	-	-	-	-
9	Tabalong	-	-	-	-	-
10	Barito Kuala	-	-	-	-	-
11	Tanah Laut	-	-	-	-	-
12	Tanah Bumbu	-	-	-	-	-
13	Kotabaru	-	-	-	-	-
Jumlah / Total		-	-	-	-	-

FORM ISIAN

Tabel / *Table 81*

Jumlah Siswa Pada Pendidikan Keagamaan Buddha Menurut Jenis Kelamin

Tahun / Year 2024

No.	Kabupaten *Regency*	Klasifikasi Jenis Kelamin		Jumlah
		Laki-Laki	Perempuan	
1	Kota Banjarmasin	-	-	-
2	Kota Banjarbaru	-	-	-
3	Banjar	-	-	-
4	Tapin	-	-	-
5	Hulu Sungai Selatan	-	-	-
6	Hulu Sungai Tengah	-	-	-
7	Hulu Sungai Utara	-	-	-
8	Balangan	-	-	-
9	Tabalong	-	-	-
10	Barito Kuala	-	-	-
11	Tanah Laut	-	-	-
12	Tanah Bumbu	-	-	-
13	Kotabaru	-	-	-
Jumlah / Total		-	-	-

FORM ISIAN

Tabel / *Table 82*

Jumlah Rombongan Belajar Pada Pendidikan Keagamaan Buddha Menurut Jenjang Pendidikan

Tahun / Year 2024

No.	Kabupaten *Regency*	Klasifikasi Jenjang Pendidikan				
		Nava Dhammasekha	Mula Dhammasekha	Muda Dhammasekha	Uttama Dhammasekha	Uttama Dhammasekha Kejuruan
1	Kota Banjarmasin	-	-	-	-	-
2	Kota Banjarbaru	-	-	-	-	-
3	Banjar	-	-	-	-	-
4	Tapin	-	-	-	-	-
5	Hulu Sungai Selatan	-	-	-	-	-
6	Hulu Sungai Tengah	-	-	-	-	-
7	Hulu Sungai Utara	-	-	-	-	-
8	Balangan	-	-	-	-	-
9	Tabalong	-	-	-	-	-
10	Barito Kuala	-	-	-	-	-
11	Tanah Laut	-	-	-	-	-
12	Tanah Bumbu	-	-	-	-	-
13	Kotabaru	-	-	-	-	-
Jumlah / Total		-	-	-	-	-

FORM ISIAN

Tabel / *Table 83*

Jumlah Satuan Pendidikan, Guru dan Siswa Pada Pendidikan Keagamaan Khonghucu Suyuan

Tahun / Year 2024

No.	Kabupaten *Regency*	Guru	Siswa
1	Kota Banjarmasin	-	-
2	Kota Banjarbaru	-	-
3	Banjar	-	-
4	Tapin	-	-
5	Hulu Sungai Selatan	-	-
6	Hulu Sungai Tengah	-	-
7	Hulu Sungai Utara	-	-
8	Balangan	-	-
9	Tabalong	-	-
10	Barito Kuala	-	-
11	Tanah Laut	-	-
12	Tanah Bumbu	-	-
13	Kotabaru	-	-
Jumlah / Total		-	-

FORM ISIAN

Tabel / *Table 84*

Jumlah Guru Pendidikan Agama Islam Menurut Jenis kelamin dan Status Kepegawaian

Tahun / Year 2024

No	Kabupaten *Regency*	Klasifikasi Jenis Kelamin		Klasifikasi Status Kepegawaian			Jumlah
		Laki-Laki	Perempuan	PNS	PPPK	Non PNS	
1	Kota Banjarmasin	359	314	188	269	216	673
2	Kota Banjarbaru	155	118	84	102	87	273
3	Banjar	229	398	309	218	100	627
4	Tapin	97	156	132	84	37	253
5	Hulu Sungai Selatan	124	239	98	163	102	363
6	Hulu Sungai Tengah	119	258	122	207	48	377
7	Hulu Sungai Utara	106	160	130	106	30	266
8	Balangan	87	156	135	49	59	243
9	Tabalong	132	270	162	133	107	402
10	Barito Kuala	181	236	216	161	40	417
11	Tanah Laut	164	267	149	211	71	431
12	Tanah Bumbu	171	241	143	177	92	412
13	Kotabaru	165	269	197	29	208	434
Jumlah / Total		**2.089**	**3.082**	**2.065**	**1.909**	**1.197**	**5.171**

FORM ISIAN

Tabel / *Table 85*

Jumlah Guru Pendidikan Agama Islam Menurut Kualifikasi Pendidikan

Tahun / Year 2024

No	Kabupaten *Regency*	Kualifikasi Pendidikan				Jumlah
		< S1	S1	S2	S3	
1	Kota Banjarmasin	12	600	61	-	673
2	Kota Banjarbaru	7	238	28	-	273
3	Banjar	20	590	16	1	627
4	Tapin	10	235	8	-	253
5	Hulu Sungai Selatan	3	351	9	-	363
6	Hulu Sungai Tengah	4	367	6	-	377
7	Hulu Sungai Utara	1	260	5	-	266
8	Balangan	4	234	5	-	243
9	Tabalong	1	391	10	-	402
10	Barito Kuala	1	400	16	-	417
11	Tanah Laut	1	420	10	-	431
12	Tanah Bumbu	10	392	10	-	412
13	Kotabaru	1	429	4	-	434
Jumlah / Total		**75**	**4.907**	**188**	**1**	**5.171**

FORM ISIAN

Tabel / *Table 86*

Jumlah Guru Pada Pendidikan Agama Islam Menurut Status Sertifikasi

Tahun / Year 2024

No.	Kabupaten *Regency*	Sudah Bersertifikat	Belum Bersertifikat
1	Kota Banjarmasin	339	255
2	Kota Banjarbaru	120	153
3	Banjar	435	192
4	Tapin	180	73
5	Hulu Sungai Selatan	237	126
6	Hulu Sungai Tengah	96	281
7	Hulu Sungai Utara	163	103
8	Balangan	203	40
9	Tabalong	250	152
10	Barito Kuala	222	195
11	Tanah Laut	255	176
12	Tanah Bumbu	306	106
13	Kotabaru	182	252
Jumlah / Total		**2.988**	**2.104**

FORM ISIAN

Tabel / *Table 87*

Jumlah Guru Pendidikan Agama Islam Menurut Jenjang Pendidikan

Tahun / Year 2024

No	Kabupaten *Regency*	Klasifikasi Jenjang Pendidikan			
		TK	SD	SMP	SMA
1	Kota Banjarmasin	38	312	125	119
2	Kota Banjarbaru	3	174	44	45
3	Banjar	8	441	105	40
4	Tapin	2	196	31	10
5	Hulu Sungai Selatan	54	222	52	17
6	Hulu Sungai Tengah	7	284	45	24
7	Hulu Sungai Utara	-	199	31	11
8	Balangan	-	187	33	12
9	Tabalong	22	257	70	22
10	Barito Kuala	-	307	60	36
11	Tanah Laut	7	301	65	37
12	Tanah Bumbu	-	276	79	26
13	Kotabaru	28	256	87	46
Jumlah / Total		**169**	**3.412**	**827**	**445**

FORM ISIAN

Tabel / *Table 88*

Jumlah Guru Pendidikan Agama Kristen Menurut Kualifikasi Pendidikan

Tahun / Year 2024

No	Kabupaten *Regency*	Kualifikasi Pendidikan				Jumlah
		< S1	S1	S2	S3	
1	Kota Banjarmasin	-	-	-	-	-
2	Kota Banjarbaru	-	-	-	-	-
3	Banjar	-	-	-	-	-
4	Tapin	-	-	-	-	-
5	Hulu Sungai Selatan	-	-	-	-	-
6	Hulu Sungai Tengah	-	-	-	-	-
7	Hulu Sungai Utara	-	-	-	-	-
8	Balangan	-	-	-	-	-
9	Tabalong	-	35	1	-	36
10	Barito Kuala	-	-	-	-	-
11	Tanah Laut	-	-	-	-	-
12	Tanah Bumbu	-	-	-	-	-
13	Kotabaru	-	-	-	-	-
Jumlah / Total		-	35	1	-	36

FORM ISIAN

Tabel / *Table 89*

Jumlah Guru Pada Pendidikan Agama Kristen Menurut Status Sertifikasi

Tahun / Year 2024

No.	Kabupaten *Regency*	Sudah Bersertifikat	Belum Bersertifikat
1	Kota Banjarmasin	2	-
2	Kota Banjarbaru	3	-
3	Banjar	-	-
4	Tapin	-	-
5	Hulu Sungai Selatan	-	-
6	Hulu Sungai Tengah	1	-
7	Hulu Sungai Utara	-	-
8	Balangan	-	-
9	Tabalong	3	-
10	Barito Kuala	-	-
11	Tanah Laut	-	-
12	Tanah Bumbu	-	-
13	Kotabaru	-	-
Jumlah / Total		9	-

FORM ISIAN

Tabel / *Table 90*

Jumlah Guru Pendidikan Agama Kristen Menurut Jenjang Pendidikan

Tahun / Year 2024

No	Kabupaten *Regency*	Klasifikasi Jenjang Pendidikan			
		TK	SD	SMP	SMA
1	Kota Banjarmasin	-	-	-	-
2	Kota Banjarbaru	-	-	-	-
3	Banjar	-	-	-	-
4	Tapin	-	-	-	-
5	Hulu Sungai Selatan	-	-	-	-
6	Hulu Sungai Tengah	-	-	-	-
7	Hulu Sungai Utara	-	-	-	-
8	Balangan	-	-	-	-
9	Tabalong	-	-	-	-
10	Barito Kuala	-	-	-	-
11	Tanah Laut	-	-	-	-
12	Tanah Bumbu	-	-	-	-
13	Kotabaru	-	-	-	-
Jumlah / Total		-	-	-	-

FORM ISIAN

Tabel / *Table 91*

Jumlah Guru Pendidikan Agama Katholik Menurut Jenis kelamin dan Status Kepegawaian

Tahun / Year 2024

No	Kabupaten *Regency*	Klasifikasi Jenis Kelamin		Klasifikasi Status Kepegawaian		Jumlah
		Laki-Laki	Perempuan	PNS	Non PNS	
1	Kota Banjarmasin	5	10	6	9	15
2	Kota Banjarbaru	3	18	2	19	21
3	Banjar	-	-	-	-	-
4	Tapin	-	-	-	-	-
5	Hulu Sungai Selatan	-	-	-	-	-
6	Hulu Sungai Tengah	-	-	-	-	-
7	Hulu Sungai Utara	-	-	-	-	-
8	Balangan	1	2	2	1	3
9	Tabalong	1	8	4	5	9
10	Barito Kuala	-	-	-	-	-
11	Tanah Laut	4	5	2	7	9
12	Tanah Bumbu	5	9	1	13	14
13	Kotabaru	6	12	1	17	18
Jumlah / Total		**25**	**64**	**18**	**71**	**89**

FORM ISIAN

Tabel / *Table 92*

Jumlah Guru Pendidikan Agama Katholik Menurut Kualifikasi Pendidikan

Tahun / Year 2024

No	Kabupaten *Regency*	Klasifikasi Kualifikasi Pendidikan			
		< S1	S1	S2	S3
1	Kota Banjarmasin	-	14	1	-
2	Kota Banjarbaru	6	13	2	-
3	Banjar	-	-	-	-
4	Tapin	-	-	-	-
5	Hulu Sungai Selatan	-	-	-	-
6	Hulu Sungai Tengah	-	-	-	-
7	Hulu Sungai Utara	-	-	-	-
8	Balangan	-	3	-	-
9	Tabalong	2	7		
10	Barito Kuala	-	-	-	-
11	Tanah Laut	6	3	-	-
12	Tanah Bumbu	4	10	-	-
13	Kotabaru	2	16	-	-
Jumlah / Total		**20**	**66**	**3**	**-**

FORM ISIAN

Tabel / *Table 93*

Jumlah Guru Pada Pendidikan Agama Katholik Menurut Status Sertifikasi

Tahun / Year 2024

No.	Kabupaten *Regency*	Sudah Bersertifikat	Belum Bersertifikat
1	Kota Banjarmasin	6	-
2	Kota Banjarbaru	2	-
3	Banjar	-	-
4	Tapin	-	-
5	Hulu Sungai Selatan	-	-
6	Hulu Sungai Tengah	-	-
7	Hulu Sungai Utara	-	-
8	Balangan	2	-
9	Tabalong	4	-
10	Barito Kuala	-	-
11	Tanah Laut	2	-
12	Tanah Bumbu	1	-
13	Kotabaru	-	1
Jumlah / Total		17	1

FORM ISIAN

Tabel / *Table 94*

Jumlah Guru Pendidikan Agama Katholik Menurut Jenjang Pendidikan

Tahun / Year 2024

No	Kabupaten *Regency*	Klasifikasi Jenjang Pendidikan			
		TK	SD	SMP	SMA
1	Kota Banjarmasin	-	7	5	3
2	Kota Banjarbaru	-	13	6	2
3	Banjar	-	-	-	-
4	Tapin	-	-	-	-
5	Hulu Sungai Selatan	-	-	-	-
6	Hulu Sungai Tengah	-	-	-	-
7	Hulu Sungai Utara	-	-	-	-
8	Balangan	-	2		1
9	Tabalong	-	5	2	2
10	Barito Kuala	-	-	-	-
11	Tanah Laut	-	5	2	2
12	Tanah Bumbu	-	8	5	1
13	Kotabaru	-	11	5	2
Jumlah / Total		**-**	**51**	**25**	**13**

FORM ISIAN

Tabel / *Table 95*

Jumlah Guru Pendidikan Agama Hindu Menurut Jenis kelamin dan Status Pegawai

Tahun / Year 2024

No	Kabupaten *Regency*	Klasifikasi Jenis Kelamin		Klasifikasi Status Kepegawaian		Jumlah
		Laki-Laki	Perempuan	PNS	Non PNS	
1	Kota Banjarmasin	1	1	2	-	2
2	Kota Banjarbaru	-	-	-	-	-
3	Banjar	-	-	-	-	-
4	Tapin	-	-	-	-	-
5	Hulu Sungai Selatan	6	3	4	2	6
6	Hulu Sungai Tengah	-	-	-	-	-
7	Hulu Sungai Utara	3	2	3	2	5
8	Balangan	3	2	5	-	5
9	Tabalong	5	1	5	1	6
10	Barito Kuala		2	1	1	2
11	Tanah Laut	11	4	15	-	15
12	Tanah Bumbu	2	1	3	-	3
13	Kotabaru	-	-	-	-	-
Jumlah / Total		**31**	**16**	**38**	**6**	**44**

FORM ISIAN

Tabel / *Table 96*

Jumlah Guru Pendidikan Agama Hindu Menurut Kualifikasi Pendidikan

Tahun / Year 2024

No	Kabupaten *Regency*	Klasifikasi Kualifikasi Pendidikan			
		< S1	S1	S2	S3
1	Kota Banjarmasin	-	-	-	-
2	Kota Banjarbaru	-	2	-	-
3	Banjar	-	-	-	-
4	Tapin	-	-	-	-
5	Hulu Sungai Selatan	-	-	-	-
6	Hulu Sungai Tengah	-	8	-	-
7	Hulu Sungai Utara	-	-	-	-
8	Balangan	-	6	-	-
9	Tabalong	-	4	-	-
10	Barito Kuala	-	6	-	-
11	Tanah Laut	-	2	-	-
12	Tanah Bumbu	-	20	-	-
13	Kotabaru	-	4	-	-
Jumlah / Total		-	52	-	-

FORM ISIAN

Tabel / *Table 97*

Jumlah Guru Pada Pendidikan Agama Hindu Menurut Status Sertifikasi

Tahun / Year 2024

No.	Kabupaten *Regency*	Sudah Bersertifikat	Belum Bersertifikat
1	Kota Banjarmasin	-	-
2	Kota Banjarbaru	2	-
3	Banjar	-	-
4	Tapin	-	-
5	Hulu Sungai Selatan	-	-
6	Hulu Sungai Tengah	3	-
7	Hulu Sungai Utara	-	-
8	Balangan	3	-
9	Tabalong	2	-
10	Barito Kuala	5	-
11	Tanah Laut	-	-
12	Tanah Bumbu	15	-
13	Kotabaru	1	-
Jumlah / Total		31	-

FORM ISIAN

Tabel / *Table 98*

Jumlah Guru Pendidikan Agama Hindu Menurut Jenjang Pendidikan

Tahun / Year 2024

No	Kabupaten *Regency*	Klasifikasi Jenjang Pendidikan			
		TK	SD	SMP	SMA
1	Kota Banjarmasin	-	-	-	-
2	Kota Banjarbaru	-	1	1	-
3	Banjar	-	-	-	-
4	Tapin	-	-	-	-
5	Hulu Sungai Selatan	-	-	-	-
6	Hulu Sungai Tengah	-	2	3	1
7	Hulu Sungai Utara	-	-	-	-
8	Balangan	-	5	-	-
9	Tabalong	-	2	-	2
10	Barito Kuala	-	2	2	2
11	Tanah Laut	-	1	1	-
12	Tanah Bumbu	-	7	5	6
13	Kotabaru	-	1	-	3
Jumlah / Total		-	21	12	14

FORM ISIAN

Tabel / *Table 99*

Jumlah Guru Pendidikan Agama Buddha Menurut Jenis kelamin dan Status Pegawai

Tahun / Year 2024

No	Kabupaten *Regency*	Klasifikasi Jenis Kelamin		Klasifikasi Status Kepegawaian		Jumlah
		Laki-Laki	Perempuan	PNS	Non PNS	
1	Kota Banjarmasin	-	-	-	-	-
2	Kota Banjarbaru	-	-	-	-	-
3	Banjar	-	-	-	-	-
4	Tapin	-	-	-	-	-
5	Hulu Sungai Selatan	-	-	-	-	-
6	Hulu Sungai Tengah	-	-	-	-	-
7	Hulu Sungai Utara	-	-	-	-	-
8	Balangan	-	-	-	-	-
9	Tabalong	-	-	-	-	-
10	Barito Kuala	-	-	-	-	-
11	Tanah Laut	-	-	-	-	-
12	Tanah Bumbu	-	-	-	-	-
13	Kotabaru	1	1	1	1	2
Jumlah / Total		1	1	1	1	2

FORM ISIAN

Tabel / *Table 100*

Jumlah Guru Pendidikan Agama Buddha Menurut Kualifikasi Pendidikan

Tahun / Year 2024

No	Kabupaten *Regency*	Klasifikasi Kualifikasi Pendidikan			
		< S1	S1	S2	S3
1	Kota Banjarmasin	-	-	-	-
2	Kota Banjarbaru	-	-	-	-
3	Banjar	-	-	-	-
4	Tapin	-	-	-	-
5	Hulu Sungai Selatan	-	-	-	-
6	Hulu Sungai Tengah	-	-	-	-
7	Hulu Sungai Utara	-	-	-	-
8	Balangan	-	-	-	-
9	Tabalong	-	-	-	-
10	Barito Kuala	-	-	-	-
11	Tanah Laut	-	-	-	-
12	Tanah Bumbu	-	-	-	-
13	Kotabaru	-	2	-	-
Jumlah / Total		-	2	-	-

FORM ISIAN

Tabel / *Table 101*

Jumlah Guru Pada Pendidikan Agama Buddha Menurut Status Sertifikasi

Tahun / Year 2024

No.	Kabupaten *Regency*	Sudah Bersertifikat	Belum Bersertifikat
1	Kota Banjarmasin	-	-
2	Kota Banjarbaru	-	-
3	Banjar	-	-
4	Tapin	-	-
5	Hulu Sungai Selatan	-	-
6	Hulu Sungai Tengah	-	-
7	Hulu Sungai Utara	-	-
8	Balangan	-	-
9	Tabalong	-	-
10	Barito Kuala	-	-
11	Tanah Laut	-	-
12	Tanah Bumbu	-	-
13	Kotabaru	-	2
Jumlah / Total		-	2

FORM ISIAN

Tabel / *Table 102*

Jumlah Guru Pendidikan Agama Buddha Menurut Jenjang Pendidikan

Tahun / Year 2024

No	Kabupaten *Regency*	Klasifikasi Jenjang Pendidikan			
		TK	SD	SMP	SMA
1	Kota Banjarmasin	-	-	-	-
2	Kota Banjarbaru	-	-	-	-
3	Banjar	-	-	-	-
4	Tapin	-	-	-	-
5	Hulu Sungai Selatan	-	-	-	-
6	Hulu Sungai Tengah	-	-	-	-
7	Hulu Sungai Utara	-	-	-	-
8	Balangan	-	-	-	-
9	Tabalong	-	-	-	-
10	Barito Kuala	-	-	-	-
11	Tanah Laut	-	-	-	-
12	Tanah Bumbu	-	-	-	-
13	Kotabaru	-	2	-	-
Jumlah / Total		-	2	-	-

FORM ISIAN

Tabel / *Table 103*

Jumlah Guru Pendidikan Agama Khonghucu Menurut Jenis kelamin dan Status Pegawai

Tahun / Year 2024

No	Kabupaten *Regency*	Klasifikasi Jenis Kelamin		Klasifikasi Status Kepegawaian		Jumlah
		Laki-Laki	Perempuan	PNS	Non PNS	
1	Kota Banjarmasin	-	-	-	-	-
2	Kota Banjarbaru	-	-	-	-	-
3	Banjar	-	-	-	-	-
4	Tapin	-	-	-	-	-
5	Hulu Sungai Selatan	-	-	-	-	-
6	Hulu Sungai Tengah	-	-	-	-	-
7	Hulu Sungai Utara	-	-	-	-	-
8	Balangan	-	-	-	-	-
9	Tabalong	-	-	-	-	-
10	Barito Kuala	-	-	-	-	-
11	Tanah Laut	-	-	-	-	-
12	Tanah Bumbu	-	-	-	-	-
13	Kotabaru	-	-	-	-	-
Jumlah / Total		-	-	-	-	-

FORM ISIAN

Tabel / *Table 104*

Jumlah Guru Pendidikan Agama Khonghucu Menurut Kualifikasi Pendidikan

Tahun / Year 2024

No	Kabupaten *Regency*	Klasifikasi Kualifikasi Pendidikan			
		< S1	S1	S2	S3
1	Kota Banjarmasin	-	-	-	-
2	Kota Banjarbaru	-	-	-	-
3	Banjar	-	-	-	-
4	Tapin	-	-	-	-
5	Hulu Sungai Selatan	-	-	-	-
6	Hulu Sungai Tengah	-	-	-	-
7	Hulu Sungai Utara	-	-	-	-
8	Balangan	-	-	-	-
9	Tabalong	-	-	-	-
10	Barito Kuala	-	-	-	-
11	Tanah Laut	-	-	-	-
12	Tanah Bumbu	-	-	-	-
13	Kotabaru	-	-	-	-
Jumlah / Total		-	-	-	-

FORM ISIAN

Tabel / *Table 105*

Jumlah Guru Pada Pendidikan Agama Khonghucu Menurut Status Sertifikasi

Tahun / Year 2024

No.	Kabupaten *Regency*	Sudah Bersertifikat	Belum Bersertifikat
1	Kota Banjarmasin	-	-
2	Kota Banjarbaru	-	-
3	Banjar	-	-
4	Tapin	-	-
5	Hulu Sungai Selatan	-	-
6	Hulu Sungai Tengah	-	-
7	Hulu Sungai Utara	-	-
8	Balangan	-	-
9	Tabalong	-	-
10	Barito Kuala	-	-
11	Tanah Laut	-	-
12	Tanah Bumbu	-	-
13	Kotabaru	-	-
Jumlah / Total		-	-

FORM ISIAN

Tabel / *Table 106*

Jumlah Guru Pendidikan Agama Khonghucu Menurut Jenjang Pendidikan

Tahun / Year 2024

No	Kabupaten *Regency*	Klasifikasi Jenjang Pendidikan			
		TK	SD	SMP	SMA
1	Kota Banjarmasin	-	-	-	-
2	Kota Banjarbaru	-	-	-	-
3	Banjar	-	-	-	-
4	Tapin	-	-	-	-
5	Hulu Sungai Selatan	-	-	-	-
6	Hulu Sungai Tengah	-	-	-	-
7	Hulu Sungai Utara	-	-	-	-
8	Balangan	-	-	-	-
9	Tabalong	-	-	-	-
10	Barito Kuala	-	-	-	-
11	Tanah Laut	-	-	-	-
12	Tanah Bumbu	-	-	-	-
13	Kotabaru	-	-	-	-
Jumlah / Total		-	-	-	-

FORM ISIAN

Tabel / *Table 107*

Jumlah Pengawas Madrasah Menurut Jenis Kelamin dan Kualifikasi Pendidikan

Tahun / *Year* 2024

No	Kabupaten *Regency*	Klasifikasi Jenis Kelamin		Klasifikasi Kualifikasi Pendidikan			Jumlah *Total*
		Laki-Laki	Perempuan	S1	S2	S3	
1	Kota Banjarmasin	-	-	-	-	-	-
2	Kota Banjarbaru	-	-	-	-	-	-
3	Banjar	13	8	2	19	-	21
4	Tapin	2	2	1	3	-	4
5	Hulu Sungai Selatan	7	4	2	9	-	11
6	Hulu Sungai Tengah	-	-	-	-	-	-
7	Hulu Sungai Utara	9	3	5	7	-	12
8	Balangan	-	-	-	-	-	-
9	Tabalong	4	3	4	3	-	7
10	Barito Kuala	8	2	4	6	-	10
11	Tanah Laut	5	-	5	-	-	5
12	Tanah Bumbu	4	1	4	1	-	5
13	Kotabaru	-	1	-	1	-	1
Jumlah / Total		**52**	**24**	**27**	**49**	**-**	**76**

FORM ISIAN

Tabel / *Table 108*

Jumlah Pengawas Pendidikan Agama Islam Menurut Jenis Kelamin dan Kualifikasi Pendidikan

Tahun / *Year* 2024

No	Kabupaten *Regency*	Klasifikasi Jenis Kelamin		Klasifikasi Kualifikasi Pendidikan				Jumlah *Total*
		Laki-Laki	Perempuan	<S1	S1	S2	S3	
1	Kota Banjarmasin	3	6	-	3	6	-	9
2	Kota Banjarbaru	1	-	-	-	1	-	1
3	Banjar	2	1	-	-	3	-	3
4	Tapin	2	1	-	-	2	1	3
5	Hulu Sungai Selatan	3	2	-	-	5	-	5
6	Hulu Sungai Tengah	2	-	-	1	1	-	2
7	Hulu Sungai Utara	4	-	-	3	1	-	4
8	Balangan	2	-	-	1	1	-	2
9	Tabalong	3	-	-	1	2	-	3
10	Barito Kuala	4	2	-	2	4	-	6
11	Tanah Laut	6	1	-	3	4	-	7
12	Tanah Bumbu	2	-	-	1	1	-	2
13	Kotabaru	4	-	-	-	4	-	4
Jumlah / Total		38	13		15	35	1	51

FORM ISIAN

Tabel / *Table 109*

Jumlah Pengawas Pendidikan Agama Kristen Menurut Jenis Kelamin dan Kualifikasi Pendidikan

Tahun / *Year* 2024

No	Kabupaten *Regency*	Klasifikasi Jenis Kelamin		Klasifikasi Kualifikasi Pendidikan			Jumlah *Total*
		Laki-Laki	Perempuan	S1	S2	S3	
1	Kota Banjarmasin	-	-	-	-	-	-
2	Kota Banjarbaru	-	-	-	-	-	-
3	Banjar	-	-	-	-	-	-
4	Tapin	-	-	-	-	-	-
5	Hulu Sungai Selatan	-	-	-	-	-	-
6	Hulu Sungai Tengah	-	-	-	-	-	-
7	Hulu Sungai Utara	-	-	-	-	-	-
8	Balangan	-	-	-	-	-	-
9	Tabalong	-	-	-	-	-	-
10	Barito Kuala	-	-	-	-	-	-
11	Tanah Laut	-	-	-	-	-	-
12	Tanah Bumbu	-	-	-	-	-	-
13	Kotabaru	-	-	-	-	-	-
Jumlah / Total		-	-	-	-	-	-

FORM ISIAN

Tabel / *Table 110*

Jumlah Pengawas Pendidikan Agama Katholik Menurut Jenis Kelamin dan Kualifikasi Pendidikan

Tahun / *Year* 2024

No	Kabupaten *Regency*	Klasifikasi Jenis Kelamin		Klasifikasi Kualifikasi Pendidikan			Jumlah *Total*
		Laki-Laki	Perempuan	S1	S2	S3	
1	Kota Banjarmasin	-	-	-	-	-	-
2	Kota Banjarbaru	-	-	-	-	-	-
3	Banjar	-	-	-	-	-	-
4	Tapin	-	-	-	-	-	-
5	Hulu Sungai Selatan	-	-	-	-	-	-
6	Hulu Sungai Tengah	-	-	-	-	-	-
7	Hulu Sungai Utara	-	-	-	-	-	-
8	Balangan	-	-	-	-	-	-
9	Tabalong	-	-	-	-	-	-
10	Barito Kuala	-	-	-	-	-	-
11	Tanah Laut	-	-	-	-	-	-
12	Tanah Bumbu	-	-	-	-	-	-
13	Kotabaru	-	-	-	-	-	-
Jumlah / Total		-	-	-	-	-	-

FORM ISIAN

Tabel / *Table 111*

Jumlah Pengawas Pendidikan Agama Hindu Menurut Jenis Kelamin dan Kualifikasi Pendidikan

Tahun / *Year* 2024

No	Kabupaten *Regency*	Klasifikasi Jenis Kelamin		Klasifikasi Kualifikasi Pendidikan			Jumlah *Total*
		Laki-Laki	Perempuan	S1	S2	S3	
1	Kota Banjarmasin	-	-	-	-	-	-
2	Kota Banjarbaru	-	-	-	-	-	-
3	Banjar	-	-	-	-	-	-
4	Tapin	-	-	-	-	-	-
5	Hulu Sungai Selatan	-	-	-	-	-	-
6	Hulu Sungai Tengah	-	-	-	-	-	-
7	Hulu Sungai Utara	-	-	-	-	-	-
8	Balangan	-	-	-	-	-	-
9	Tabalong	-	-	-	-	-	-
10	Barito Kuala	-	-	-	-	-	-
11	Tanah Laut	-	-	-	-	-	-
12	Tanah Bumbu	-	-	-	-	-	-
13	Kotabaru	-	-	-	-	-	-
Jumlah / Total		-	-	-	-	-	-

FORM ISIAN

Tabel / *Table 112*

Jumlah Pengawas Pendidikan Agama Buddha Menurut Jenis Kelamin dan Kualifikasi Pendidikan

Tahun / *Year* 2024

No	Kabupaten *Regency*	Klasifikasi Jenis Kelamin		Klasifikasi Kualifikasi Pendidikan			Jumlah *Total*
		Laki-Laki	Perempuan	S1	S2	S3	
1	Kota Banjarmasin	-	-	-	-	-	-
2	Kota Banjarbaru	-	-	-	-	-	-
3	Banjar	-	-	-	-	-	-
4	Tapin	-	-	-	-	-	-
5	Hulu Sungai Selatan	-	-	-	-	-	-
6	Hulu Sungai Tengah	-	-	-	-	-	-
7	Hulu Sungai Utara	-	-	-	-	-	-
8	Balangan	-	-	-	-	-	-
9	Tabalong	-	-	-	-	-	-
10	Barito Kuala	-	-	-	-	-	-
11	Tanah Laut	-	-	-	-	-	-
12	Tanah Bumbu	-	-	-	-	-	-
13	Kotabaru	-	-	-	-	-	-
Jumlah / Total		-	-	-	-	-	-

FORM ISIAN

Tabel / *Table 113*

Jumlah Pengawas Pendidikan Agama Khonghucu Menurut Jenis Kelamin dan Kualifikasi Pendidikan

Tahun / *Year* 2024

No	Kabupaten *Regency*	Klasifikasi Jenis Kelamin		Klasifikasi Kualifikasi Pendidikan			Jumlah *Total*
		Laki-Laki	Perempuan	S1	S2	S3	
1	Kota Banjarmasin	-	-	-	-	-	-
2	Kota Banjarbaru	-	-	-	-	-	-
3	Banjar	-	-	-	-	-	-
4	Tapin	-	-	-	-	-	-
5	Hulu Sungai Selatan	-	-	-	-	-	-
6	Hulu Sungai Tengah	-	-	-	-	-	-
7	Hulu Sungai Utara	-	-	-	-	-	-
8	Balangan	-	-	-	-	-	-
9	Tabalong	-	-	-	-	-	-
10	Barito Kuala	-	-	-	-	-	-
11	Tanah Laut	-	-	-	-	-	-
12	Tanah Bumbu	-	-	-	-	-	-
13	Kotabaru	-	-	-	-	-	-
Jumlah / Total		-	-	-	-	-	-

FORM ISIAN

Tabel / *Table 114*

Jumlah Pondok Pesantren Sebagai Satuan Pendidikan Menurut Potensi

Tahun / Year 2024

No	Kabupaten *Regency*	Klasifikasi Pondok Pesantren								
		Maritim dan Perikanan	Pertanian, Agribisnis dan Perkebunan	Vokasional	Koperasi, UKM dan Ekonomi Syariah	Teknologi	Pusat Kesehatan Pesantren (Puskestren)	Olahraga	Seni	Lainnya
1	Kota Banjarmasin	-	-	-	-	-	-	1	2	-
2	Kota Banjarbaru	1	4	3	29	1	2	16	20	-
3	Banjar	6	18	-	19	3	16	6	29	-
4	Tapin	3	7	-	2	-	8	4	8	-
5	Hulu Sungai Selatan	5	10	-	12	-	1	1	1	9
6	Hulu Sungai Tengah	-	5	3	6	2	6	1	25	3
7	Hulu Sungai Utara	9	6	-	9	4	2	5	5	4
8	Balangan	4	6	1	4	1	-	2	1	-
9	Tabalong	5	10	-	17	5	7	8	10	-
10	Barito Kuala	3	7	-	1	-	-	-	-	-
11	Tanah Laut	-	6	-	25	-	-	-	-	-
12	Tanah Bumbu	5	20	-	33	-	1	33	24	-
13	Kotabaru	1	7	-	6	-	-	-	-	2
Jumlah / *Total*		**42**	**106**	**7**	**163**	**16**	**43**	**77**	**125**	**18**

FORM ISIAN

Tabel / *Table 115*

Jumlah Ustadz Pada Pondok Pesantren Menurut Jenis Kelamin dan Kualifikasi Pendidikan

Tahun / Year 2024

No	Kabupaten *Regency*	Klasifikasi Jenis Kelamin		Klasifikasi Kualifikasi Pendidikan					Jumlah
		Laki-laki	Perempuan	<S1	S1	S2	S3	Non Jenjang	
1	Kota Banjarmasin	224	156	103	249	28	-	-	380
2	Kota Banjarbaru	690	271	477	429	47	4	-	957
3	Banjar	1.537	729	1.144	1.105	17	-	-	2.266
4	Tapin	303	209	289	220	3	-	-	512
5	Hulu Sungai Selatan	467	238	39	159	14	-	489	701
6	Hulu Sungai Tengah	303	209	289	220	3	-	-	512
7	Hulu Sungai Utara	545	263	379	404	24	1	-	403
8	Balangan	151	70	51	-	-	-	69	120
9	Tabalong	170	157	98	171	25	2	32	328
10	Barito Kuala	166	78	159	84	-	-	-	243
11	Tanah Laut	231	144	189	161	17	-	8	375
12	Tanah Bumbu	188	125	69	222	12	-	-	303
13	Kotabaru	177	56	198	35	-	-	-	233
Jumlah / Total		**5.152**	**2.705**	**3.484**	**3.055**	**190**	**6**	**598**	**7.333**

FORM ISIAN

Tabel / *Table 116*

Jumlah Santri Pada Pondok Pesantren Menurut Jenis Kelamin

Tahun / Year 2024

No	Kabupaten *Regency*	Klasifikasi Jenis Kelamin	
		Laki-laki	Perempuan
1	Kota Banjarmasin	3.427	2.651
2	Kota Banjarbaru	7.143	4.412
3	Banjar	17.369	14.154
4	Tapin	2.252	2.238
5	Hulu Sungai Selatan	5.086	4.237
6	Hulu Sungai Tengah	4.792	2.670
7	Hulu Sungai Utara	4.701	3.410
8	Balangan	817	429
9	Tabalong	1.021	1.073
10	Barito Kuala	1.235	767
11	Tanah Laut	4.452	3.992
12	Tanah Bumbu	2.109	1.949
13	Kotabaru	739	415
Jumlah / Total		**55.143**	**42.397**

FORM ISIAN

Tabel / *Table 117*

Jumlah Lembaga Diniyah Takmiliyah Awaliyah, Wustha dan Ulya

Tahun / Year 2024

No	Kabupaten *Regency*	Lembaga Diniyah Takmiliyah		
		Awaliyah	Wustha	Ulya
1	Kota Banjarmasin	13	-	1
2	Kota Banjarbaru	-	30	30
3	Banjar	145	23	-
4	Tapin	71	4	1
5	Hulu Sungai Selatan	21	-	-
6	Hulu Sungai Tengah	48	-	-
7	Hulu Sungai Utara	21	-	-
8	Balangan	15	2	-
9	Tabalong	12	-	-
10	Barito Kuala	122	-	-
11	Tanah Laut	67	3	1
12	Tanah Bumbu	17	1	-
13	Kotabaru	-	-	-
Jumlah / Total		**552**	**63**	**33**

FORM ISIAN

Tabel / *Table 118*

Jumlah Guru Pada Diniyah Takmiliyah Awaliyah Menurut Jenis Kelamin dan Kualifikasi Pendidikan

Tahun / *Year* 2024

No	Kabupaten *Regency*	Klasifikasi Jenis Kelamin		Klasifikasi Kualifikasi Pendidikan					Jumlah *Total*
		Laki-Laki	Perempuan	< S1	S1	S2	S3	Non Jenjang	
1	Kota Banjarmasin	88	53	21	113	7	-	-	459
2	Kota Banjarbaru	8	7	6	9	8	7	6	36
3	Banjar	616	170	786	-	-	-	-	786
4	Tapin	314	114	403	25	-	-	-	428
5	Hulu Sungai Selatan	187	138	3	118	-	-	204	325
6	Hulu Sungai Tengah	314	114	130	25	-	-	-	130
7	Hulu Sungai Utara	133	54	89	98	-	-	-	187
8	Balangan	55	47	58	40	-	-	5	103
9	Tabalong	50	114		25	-	-	-	-
10	Barito Kuala	360	132	431	61	-	-	-	492
11	Tanah Laut	105	98	127	68	4	2	2	203
12	Tanah Bumbu	36	36	23	49	-	-	-	72
13	Kotabaru	147	54	189	31	1	-	-	221
Jumlah / Total		**2.413**	**1.131**	**2.266**	**612**	**20**	**9**	**217**	**3.442**

FORM ISIAN

Tabel / *Table 119*

Jumlah Guru Pada Diniyah Takmiliyah Wustha Menurut Jenis Kelamin dan Kualifikasi Pendidikan

Tahun / *Year* 2024

No	Kabupaten *Regency*	Klasifikasi Jenis Kelamin		Klasifikasi Kualifikasi Pendidikan					Jumlah *Total*
		Laki-Laki	Perempuan	< S1	S1	S2	S3	Non Jenjang	
1	Kota Banjarmasin	-	-	-	-	-	-	-	-
2	Kota Banjarbaru	47	9	32	18	6	-	-	56
3	Banjar	383	201	584	-	-	-	-	584
4	Tapin	44	15	56	3	-	-	-	59
5	Hulu Sungai Selatan	-	-	-	-	-	-	-	-
6	Hulu Sungai Tengah	-	-	-	-	-	-		-
7	Hulu Sungai Utara	-	-	-	-	-	-	-	-
8	Balangan	16	12	12	15	1	-	-	28
9	Tabalong	50	48	66	32	-	-	-	98
10	Barito Kuala	-	-	-	-	-	-	-	-
11	Tanah Laut	3	2	3	1	1	-	-	5
12	Tanah Bumbu	4	1	-	5	-	-	-	5
13	Kotabaru	-	-	-	-	-	-	-	-
Jumlah / Total		**547**	**288**	**753**	**74**	**8**	**-**	**-**	**835**

FORM ISIAN

Tabel / *Table 120*

Jumlah Guru Pada Diniyah Takmiliyah Ulya Menurut Jenis Kelamin dan Kualifikasi Pendidikan

Tahun / *Year* 2024

No	Kabupaten *Regency*	Klasifikasi Jenis Kelamin		Klasifikasi Kualifikasi Pendidikan					Jumlah *Total*
		Laki-Laki	Perempuan	< S1	S1	S2	S3	Non Jenjang	
1	Kota Banjarmasin	9	5	-	12	2	-	-	14
2	Kota Banjarbaru	32	7	26	18	5	-	-	49
3	Banjar	-	-	-	-	-	-	-	-
4	Tapin	15	7	21	1	-	-	-	22
5	Hulu Sungai Selatan	-	-	-	-	-	-	-	-
6	Hulu Sungai Tengah	-	-	-	-	-	-	-	-
7	Hulu Sungai Utara	-	-	-	-	-	-	-	-
8	Balangan	-	-	-	-	-	-	-	-
9	Tabalong	-	-	-	-	-	-	-	-
10	Barito Kuala	-	-	-	-	-	-	-	-
11	Tanah Laut	8	8	6	10	-	-	-	16
12	Tanah Bumbu	-	-	-	-	-	-	-	-
13	Kotabaru	-	-		-	-	-	-	-
Jumlah / Total		**64**	**27**	**53**	**41**	**7**	**-**	**-**	**101**

FORM ISIAN

Tabel / *Table 121*

Jumlah Siswa Pada Diniyah Takmiliyah Awaliyah Menurut Jenis Kelamin dan Tingkat Kelas

Tahun / Year 2024

No.	Kabupaten *Regency*	Klasifikasi Jenis Kelamin		Klasifikasi Tingkat Kelas						Jumlah
		Laki-Laki	Perempuan	1	2	3	4	5	6	
1	Kota Banjarmasin	1.210	1.147	325	326	379	433	435	459	2.357
2	Kota Banjarbaru	120	109	34	45	57	30	30	33	229
3	Banjar	8.150	6.686	2.506	2.431	2.463	2.634	2.452	2.450	14.936
4	Tapin	1.873	1.993	1.146	1.075	900	745	-	-	3.866
5	Hulu Sungai Selatan	1.532	1.589	1.535	869	552	319	5	-	3.280
6	Hulu Sungai Tengah	-	851	-	-	-	-	-	-	851
7	Hulu Sungai Utara	857	740	296	320	302	254	225	200	1.597
8	Balangan	268	396	241	191	185	85	59	14	775
9	Tabalong	387	422	336	252	97	76	48	-	809
10	Barito Kuala	3.575	3.805	1.871	1.880	1.895	1.734	-	-	7.380
11	Tanah Laut	657	640	296	357	365	279	-	-	1.297
12	Tanah Bumbu	411	321	137	81	210	206	55	43	732
13	Kotabaru	1.283	1.399	674	744	723	541	-	-	2.682
Jumlah / Total		**20.323**	**20.098**	**9.397**	**8.571**	**8.128**	**7.336**	**3.309**	**3.199**	**40.791**

FORM ISIAN

Tabel / *Table 122*

Jumlah Siswa Pada Diniyah Takmiliyah Wustha Menurut Jenis Kelamin dan Tingkat Kelas

Tahun / Year 2024

No.	Kabupaten *Regency*	Klasifikasi Jenis Kelamin		Klasifikasi Tingkat Kelas			Jumlah
		Laki-Laki	Perempuan	7	8	9	
1	Kota Banjarmasin	-	-	-	-	-	-
2	Kota Banjarbaru	523	146	206	211	249	666
3	Banjar	697	299	347	336	313	996
4	Tapin	163	146	102	150	57	309
5	Hulu Sungai Selatan	-	-	-	-	-	-
6	Hulu Sungai Tengah	-	-	-	-	-	-
7	Hulu Sungai Utara	-	-	-	-	-	-
8	Balangan	81	97	67	74	20	161
9	Tabalong	-	-	-	-	-	-
10	Barito Kuala	-	-	-	-	-	-
11	Tanah Laut	19	23	-	-	-	-
12	Tanah Bumbu	11	7	-	18	-	18
13	Kotabaru	-	-	-	-	-	-
Jumlah / Total		**1.494**	**718**	**722**	**789**	**639**	**2.150**

FORM ISIAN

Tabel / *Table 123*

Jumlah Siswa Pada Diniyah Takmiliyah Ulya Menurut Jenis Kelamin dan Tingkat Kelas

Tahun / Year 2024

No.	Kabupaten *Regency*	Jenis Kelamin		Klasifikasi Tingkat Kelas			Jumlah
		Laki-Laki	Perempuan	10	11	12	
1	Kota Banjarmasin	32	58	25	32	33	90
2	Kota Banjarbaru	133	83	89	70	57	216
3	Banjar	-	-	-	-	-	-
4	Tapin	55	78	56	29	18	103
5	Hulu Sungai Selatan	-	-	-	-	-	-
6	Hulu Sungai Tengah	-	-	-	-	-	-
7	Hulu Sungai Utara	-	-	-	-	-	-
8	Balangan	-	-	-	-	-	-
9	Tabalong	-	-	-	-	-	-
10	Barito Kuala			-	-	-	-
11	Tanah Laut	47	65	-	-	-	112
12	Tanah Bumbu	-	-	-	-	-	-
13	Kotabaru	-	-	-	-	-	-
Jumlah / Total		267	284	170	131	108	521

FORM ISIAN

Tabel / *Table 124*

Jumlah Lembaga, Ustadz dan Siswa Pada Taman Pendidikan Al Qur'an

Tahun / Year 2024

No	Kabupaten *Regency*	Lembaga	Ustadz	Siswa	Jumlah *Total*
1	Kota Banjarmasin	173	1.001	8.941	10.115
2	Kota Banjarbaru	-	280	1.650	1.930
3	Banjar	110	1.441	9.271	10.822
4	Tapin	136	750	7.225	8.111
5	Hulu Sungai Selatan	256	1.296	14.335	15.887
6	Hulu Sungai Tengah	347	1.965	22.550	24.862
7	Hulu Sungai Utara	278	2.388	17.800	20.466
8	Balangan	171	861	7.273	8.305
9	Tabalong	21	131	1.398	1.550
10	Barito Kuala	315	1.034	10.467	11.816
11	Tanah Laut	276	108	525	909
12	Tanah Bumbu	367	922	5.067	6.356
13	Kotabaru	211	1.106	12.257	13.574
Jumlah / *Total*		**2.661**	**13.283**	**118.759**	**134.703**

FORM ISIAN

Tabel / *Table 125*

Jumlah Siswa SD Yang Memperoleh Pendidikan Berdasarkan Agama dan Tingkat Kelas

Tahun / Year 2024

No.	Kabupaten *Regency*	Berdasarkan Agama dan Klasifikasi Tingkat Kelas																																				Jumlah
		Islam						Kristen						Katholik						Hindu						Buddha						Khonghucu						
		1	2	3	4	5	6	1	2	3	4	5	6	1	2	3	4	5	6	1	2	3	4	5	6	1	2	3	4	5	6	1	2	3	4	5	6	
1	Kota Banjarmasin	-	-	-	-	-	-	-	-	-	-	-	-	45	53	56	60	73	74	4	9	7	2	1	6	-	-	-	-	-	-	-	-	-	-	-	-	390
2	Kota Banjarbaru	-	-	-	-	-	-	-	-	-	-	-	-	29	28	30	29	17	32	3	4	2		3	1	-	-	-	-	-	-	-	-	-	-	-	-	178
3	Banjar	-	-	-	-	-	-	-	-	-	-	-	-	-	-	-	-	-	-	-	-	-	-	-	-	-	-	-	-	-	-	-	-	-	-	-	-	-
4	Tapin	-	-	-	-	-	-	-	-	-	-	-	-	-	-	-	-	-	-	-	-	-	-	-	-	-	-	-	-	-	-	-	-	-	-	-	-	-
5	Hulu Sungai Selatan	2.560	2.469	2.521	2.520	2.600	2.764	22	17	29	19	19	25	1	1	1	1	1	-	-	-	2	1	2	2	1	-	-	-	-	-	-	1	-	-	15.579
6	Hulu Sungai Tengah	-	-	-	-	-	-	-	-	-	-	-	-	-	-	-	-	-	-	26	25	33	26	30	36	-	-	-	-	-	-	-	-	-	-	-	-	176
7	Hulu Sungai Utara	-	-	-	-	-	-	-	-	-	-	-	-	-	-	-	-	-	-	-	-	-	-	-	-	-	-	-	-	-	-	-	-	-	-	-	-	-
8	Balangan	-	-	-	-	-	-	-	-	-	-	-	-	5	1	2	2	2	3	20	20	15	14	10	23	-	-	-	-	-	-	-	-	-	-	-	-	117
9	Tabalong	-	-	-	-	-	-	-	-	-	-	-	-	29	27	20	35	34	33	10	3		2	3	1	-	-	-	-	-	-	-	-	-	-	-	-	197
10	Barito Kuala	-	-	-	-	-	-	-	-	-	-	-	-	-	-	-	-	-	-	16	29	20	21	22	24	-	-	-	-	-	-	-	-	-	-	-	-	132
11	Tanah Laut	5.209	5.070	5.350	5.381	5.323	5.178	57	60	64	48	84	45	16	12	18	17	19	20	11	15	14	11	8	15	4	1	2	1	4	3	-	-	-	-	-	-	32.060
12	Tanah Bumbu	-	-	-	-	-	-	-	-	-	-	-	-	7	7	4	4	12	8	82	90	80	83	88	85	-	-	-	-	-	-	-	-	-	-	-	-	550
13	Kotabaru	-	-	-	-	-	-	-	-	-	-	-	-	7	10	10	13	13	15	6	3	5	7	7	8	-	-	-	-	-	-	-	-	-	-	-	-	104
	Jumlah / Total	7.769	7.539	7.871	7.901	7.923	7.942	79	77	93	67	103	70	139	139	141	161	171	185	178	198	178	167	174	201	5	1	2	1	4	3	-	-	-	1	-	-	49.483

FORM ISIAN

Tabel / *Table 126*

Jumlah Siswa SMP Yang Memperoleh Pendidikan Berdasarkan Agama dan Tingkat Kelas

Tahun / Year 2024

No.	Kabupaten *Regency*	Berdasarkan Agama dan Klasifikasi Tingkat Kelas																		Jumlah
		Islam			Kristen			Katholik			Hindu			Buddha			Khonghucu			
		1	2	3	1	2	3	1	2	3	1	2	3	1	2	3	1	2	3	
1	Kota Banjarmasin	-	-	-	-	-	-	99	61	70	9	4	3	-	-	-	-	-	-	246
2	Kota Banjarbaru	-	-	-	-	-	-	4	10	9	13	6	13	-	-	-	-	-	-	55
3	Banjar	-	-	-	-	-	-	-	-	-	-	-	-	-	-	-	-	-	-	-
4	Tapin	-	-	-	-	-	-	-	-	-	-	-	-	-	-	-	-	-	-	-
5	Hulu Sungai Selatan	1.259	1.150	1.123	34	54	45	-	-	-	-	-	-	-	1	-	-	-	-	3.666
6	Hulu Sungai Tengah	-	-	-	-	-	-	-	-	-	55	45	47	-	-	-	-	-	-	147
7	Hulu Sungai Utara	-	-	-	-	-	-	-	-	-	-	-	-	-	-	-	-	-	-	-
8	Balangan	-	-	-	-	-	-	9	4	7	1	1	5	-	-	-	-	-	-	27
9	Tabalong	-	-	-	-	-	-	6	7	9	7	5	4	-	-	-	-	-	-	38
10	Barito Kuala	-	-	-	-	-	-	-	-	-	30	24	23	-	-	-	-	-	-	77
11	Tanah Laut	2.629	2.640	2.830	50	66	44	21	17	16	14	16	12	3	3	3	-	-	-	8.364
12	Tanah Bumbu	-	-	-	-	-	-	28	31	18	93	99	113	-	-	-	-	-	-	382
13	Kotabaru	-	-	-	-	-	-	33	23	29	6	13	7	-	-	-	-	-	-	111
Jumlah / Total		**3.888**	**3.790**	**3.953**	**84**	**120**	**89**	**200**	**153**	**158**	**228**	**213**	**227**	**3**	**4**	**3**	**-**	**-**	**-**	**13.113**

FORM ISIAN

Tabel / *Table 127*

Jumlah Siswa SMA Yang Memperoleh Pendidikan Berdasarkan Agama dan Tingkat Kelas

Tahun / Year 2024

No.	Kabupaten *Regency*	Berdasarkan Agama dan Klasifikasi Tingkat kelas																		Jumlah
		Islam			Kristen			Katholik			Hindu			Buddha			Khonghucu			
		1	2	3	1	2	3	1	2	3	1	2	3	1	2	3	1	2	3	
1	Kota Banjarmasin	-	-	-	-	-	-	128	105	62	7	6	8	-	-	-	-	-	-	316
2	Kota Banjarbaru	-	-	-	-	-	-	47	44	35	2	2	5	-	-	-	-	-	-	135
3	Banjar	-	-	-	-	-	-	-	-	-	-	-	-	-	-	-	-	-	-	-
4	Tapin	-	-	-	-	-	-	-	-	-	-	-	-	-	-	-	-	-	-	-
5	Hulu Sungai Selatan	1.038	1.014	931	19	15	9	-	-	-	1	-	-	-	-	-	-	-	-	3.027
6	Hulu Sungai Tengah	-	-	-	-	-	-	-	-	-	13	10	18	-	-	-	-	-	-	41
7	Hulu Sungai Utara	-	-	-	-	-	-	-	-	-	-	-	-	-	-	-	-	-	-	-
8	Balangan	-	-	-	-	-	-	2	4	1	-	-	-	-	-	-	-	-	-	7
9	Tabalong	-	-	-	-	-	-	4	5	14	9	10	7	-	-	-	-	-	-	49
10	Barito Kuala	-	-	-	-	-	-	-	-	-	17	13	20	-	-	-	-	-	-	50
11	Tanah Laut	2.020	1.807	1.794	42	31	29	4	19	13	15	17	14	1	1	-	-	-	-	5.807
12	Tanah Bumbu	-	-	-	-	-	-	22	15	15	131	88	112	-	-	-	-	-	-	383
13	Kotabaru	-	-	-	-	-	-	5	4	5	7	8	9	-	-	-	-	-	-	38
	Jumlah / Total	**3.058**	**2.821**	**2.725**	**61**	**46**	**38**	**212**	**196**	**145**	**202**	**154**	**193**	**1**	**1**	**-**	**-**	**-**	**-**	**9.853**

FORM ISIAN

Tabel / *Table 128*

Jumlah Tenaga Kependidikan Pada SD Berdasarkan Status Kepegawaian dan Kualifikasi Pendidikan

Tahun / *Year* 2024

No	Kabupaten *Regency*	Klasifikasi Status Kepegawaian		Klasifikasi Kualifikasi Pendidikan			Jumlah *Total*
		PNS	Non PNS	S1	S2	S3	
1	Kota Banjarmasin	-	-	-	-	-	-
2	Kota Banjarbaru	-	-	-	-	-	-
3	Banjar	-	-	-	-	-	-
4	Tapin	-	-	-	-	-	-
5	Hulu Sungai Selatan	-	-	-	-	-	-
6	Hulu Sungai Tengah	-	-	-	-	-	-
7	Hulu Sungai Utara	-	-	-	-	-	-
8	Balangan	-	-	-	-	-	-
9	Tabalong	-	-	-	-	-	-
10	Barito Kuala	-	-	-	-	-	-
11	Tanah Laut	997	324	559	14	-	573
12	Tanah Bumbu	-	-	-	-	-	-
13	Kotabaru	19	114	123	10	-	133
Jumlah / Total		1.016	438	682	24	-	706

FORM ISIAN

Tabel / *Table 129*

Jumlah Tenaga Kependidikan Pada SMP Berdasarkan Status Kepegawaian dan Kualifikasi Pendidikan

Tahun / *Year* 2024

No	Kabupaten *Regency*	Klasifikasi Status Kepegawaian		Klasifikasi Kualifikasi Pendidikan			Jumlah *Total*
		PNS	Non PNS	S1	S2	S3	
1	Kota Banjarmasin	-	-	-	-	-	-
2	Kota Banjarbaru	-	-	-	-	-	-
3	Banjar	-	-	-	-	-	-
4	Tapin	-	-	-	-	-	-
5	Hulu Sungai Selatan	-	-	-	-	-	-
6	Hulu Sungai Tengah	-	-	-	-	-	-
7	Hulu Sungai Utara	-	-	-	-	-	-
8	Balangan	-	-	-	-	-	-
9	Tabalong	-	-	-	-	-	-
10	Barito Kuala	-	-	-	-	-	-
11	Tanah Laut	531	330	128	-	-	128
12	Tanah Bumbu	-	-	-	-	-	-
13	Kotabaru	20	79	84	15	-	99
Jumlah / Total		**551**	**409**	**212**	**15**	**-**	**227**

FORM ISIAN

Tabel / *Table 130*

Jumlah Tenaga Kependidikan Pada SMA Berdasarkan Status Kepegawaian dan Kualifikasi Pendidikan

Tahun / *Year* 2024

No	Kabupaten *Regency*	Klasifikasi Status Kepegawaian		Klasifikasi Kualifikasi Pendidikan			Jumlah *Total*
		PNS	Non PNS	S1	S2	S3	
1	Kota Banjarmasin	-	-	-	-	-	-
2	Kota Banjarbaru	-	-	-	-	-	-
3	Banjar	-	-	-	-	-	-
4	Tapin	-	-	-	-	-	-
5	Hulu Sungai Selatan	-	-	-	-	-	-
6	Hulu Sungai Tengah	-	-	-	-	-	-
7	Hulu Sungai Utara	-	-	-	-	-	-
8	Balangan	-	-	-	-	-	-
9	Tabalong	-	-	-	-	-	-
10	Barito Kuala	-	-	-	-	-	-
11	Tanah Laut	588	432	752	60	-	812
12	Tanah Bumbu	-	-	-	-	-	-
13	Kotabaru	165	51	71	15	-	86
Jumlah / Total		**753**	**483**	**823**	**75**	**-**	**898**

BAB V. LAYANAN SERTIFIKASI HALAL

FORM ISIAN

Tabel / *Table 1*

Jumlah Pendaftaran Sertifikasi Halal Menurut Jenis Produk

Tahun / Year 2024

No	Kabupaten *Regency*	Klasifikasi Jenis Produk				
		Makanan/Minuman	Katering/ Restoran	RPU/RPH	Kosmetik dan Obat	Barang Gunaan
1	Kota Banjarmasin	2.545	1	2	4	17
2	Kota Banjarbaru	1.816	5	1	6	-
3	Banjar	708	-	-	-	4
4	Tapin	547	-	1	-	-
5	Hulu Sungai Selatan	107	-	-	-	-
6	Hulu Sungai Tengah	502	-	1	-	1
7	Hulu Sungai Utara	258	-	-	1	-
8	Balangan	218	-	-	-	-
9	Tabalong	284	-	1	-	1
10	Barito Kuala	242	-	1	-	-
11	Tanah Laut	245	-	2	-	1
12	Tanah Bumbu	163	-	1	-	-
13	Kotabaru	157	-	5	-	-
Jumlah / Total		**7.792**	**6**	**15**	**11**	**24**

FORM ISIAN

Tabel / *Table 2*

Jumlah Pendaftaran Sertifikasi Halal Menurut Skala Usaha

Tahun / Year 2024

No	Kabupaten *Regency*	Klasifikasi Skala Usaha			
		Mikro	Kecil	Menengah	Besar
1	Kota Banjarmasin	2.545	24	-	-
2	Kota Banjarbaru	1.816	12	-	-
3	Banjar	708	4	-	-
4	Tapin	547	1	-	-
5	Hulu Sungai Selatan	107	-	-	-
6	Hulu Sungai Tengah	502	2	-	-
7	Hulu Sungai Utara	258	1	-	-
8	Balangan	218	-	-	-
9	Tabalong	284	2	-	-
10	Barito Kuala	242	1	-	-
11	Tanah Laut	245	3	-	-
12	Tanah Bumbu	163	1	-	-
13	Kotabaru	157	5	-	-
Jumlah / Total		7.792	56	-	-

FORM ISIAN

Tabel / *Table 3*

Jumlah Penerbitan Sertifikat Halal Menurut Jenis Produk

Tahun / Year 2024

No	Kabupaten *Regency*	Klasifikasi Jenis Produk				
		Makanan/Minuman	Katering/ Restoran	RPU/RPH	Kosmetik dan Obat	Barang Gunaan
1	Kota Banjarmasin	1.140	-	1	1	12
2	Kota Banjarbaru	747	-	-	-	4
3	Banjar	708	-	-	-	4
4	Tapin	547	-	1	-	-
5	Hulu Sungai Selatan	107	-	-	-	-
6	Hulu Sungai Tengah	502	-	1	-	1
7	Hulu Sungai Utara	258	-	-	1	-
8	Balangan	218	-	-	-	-
9	Tabalong	284	-	1	-	1
10	Barito Kuala	242	-	1	-	-
11	Tanah Laut	245	-	2	-	1
12	Tanah Bumbu	163	-	1	-	-
13	Kotabaru	157	-	5	-	-
Jumlah / Total		**5.318**	**-**	**13**	**2**	**23**

FORM ISIAN

Tabel / *Table 4*

Jumlah Penebitan Sertifikat Halal Menurut Skala Usaha

Tahun / Year 2024

No	Kabupaten *Regency*	Klasifikasi Skala Usaha			
		Mikro	Kecil	Menengah	Besar
1	Kota Banjarmasin	1.139	15	-	-
2	Kota Banjarbaru	746	5	-	-
3	Banjar	711	1	-	-
4	Tapin	407	141	-	-
5	Hulu Sungai Selatan	106	1	-	-
6	Hulu Sungai Tengah	497	7	-	-
7	Hulu Sungai Utara	256	3	-	-
8	Balangan	211	7	-	-
9	Tabalong	258	28	-	-
10	Barito Kuala	242	1	-	-
11	Tanah Laut	246	2	-	-
12	Tanah Bumbu	159	5	-	-
13	Kotabaru	160	2	-	-
Jumlah / Total		**5.138**	**218**	**-**	**-**

VI. DAFTAR ALAMAT

FORM ISIAN

Tabel / *Table 1*

Daftar Alamat Kantor Wilayah Kementerian Agama Provinsi dan Kantor Kementerian Agama Kabupaten/Kota

Tahun / Year 2024

No	Kabupaten *Districts*	Alamat Mencakup Nama Jalan, Nomor, Kel/Desa, Kecamatan, Kab/Kota, Provinsi , Kode Pos
1	Kalimantan Selatan	Jalan D.I Panjaitan No. 19 Kelurahan Antasan Besar Kecamatan Banjarmasin Tengah 70114
2	Kota Banjarmasin	Jalan Pulau Laut Nomor 24 Kelurahan Antasan Besar Kecamatan Banjarmasin Tengah Banjarmasin Kalimantan Selatan
3	Kota Banjarbaru	Jl. Panglima Batur No. 6 RT. 02 RW. 06 Kelurahan Loktabat Utara Kecamatan Banjarbaru Utara
4	Banjar	Jl. Sekumpul No.19 Rt.05 Kelurahan Jawa Kecamatan Martapura Kabupaten Banjar Kalimantan Selatan 70614
5	Tapin	Jl. R. Soeprapto No. 31 Kel. Rantau Kiwa Kec. Tapin Utara Kab. Tapin Prov. Kalsel 71111
6	Hulu Sungai Selatan	Jl. Jenderal Sudirman No. 27 Rt.05 Rw.11 Kandangan 71214
7	Hulu Sungai Tengah	Jl. Abdul Muis Redhani No. 57 Telp (0517) 41083 Desa Mandingin Kec. Barabai 71351
8	Hulu Sungai Utara	Jl. Negara Dipa No.2 Kel. Sungai Malang Amuntai 71418
9	Balangan	Jl. A. Yani Km 7 Paringin Selatan Kab Balangan Kalimantan Selatan 71618
10	Tabalong	Jl. Ir. P.H.M. Noor No.13 Mabuun Kec. Murung Pudak Kab. Tabalong 71571
11	Barito Kuala	Jl. Jenderal Sudirman No. 13 Kel. Ulu Benteng Kec. Marabahan Barito Kuala 70513
12	Tanah Laut	Jalan H.Boejasin Pelaihari Kelurahan Angsau Kabupaten Tanah Laut Provinsi Kalimantan Selatan 70814
13	Tanah Bumbu	Jalan Dharma Praja Kelurahan Gunung Tinggi Kecamatan Batulicin Kabupaten Tanah Bumbu
14	Kotabaru	Jalan Jamrud No. I Desa Dirgahayu Kecamatan Pulau Laut Utara Kabupaten Kotabaru 72116

FORM ISIAN

Tabel / *Table* 2

Daftar Alamat Pusat Layanan Haji dan Umrah Terpadu (PLHUT)

Tahun / Year 2024

No	Kabupaten *Districts*	Alamat Mencakup Nama Jalan, Nomor, Kel/Desa, Kecamatan, Kab/Kota, Provinsi, Kode Pos
1	Kota Banjarmasin	Jalan Pulau Laut Nomor 24 Kelurahan Antasan Besar Kecamatan Banjarmasin Tengah Banjarmasin Kalimantan Selatan
2	Kota Banjarbaru	-
3	Banjar	-
4	Tapin	Jl. R. Soeprapto No. 31 Kel. Rantau Kiwa Kec. Tapin Utara Kab. Tapin Prov. Kalsel 71111
5	Hulu Sungai Selatan	-
6	Hulu Sungai Tengah	Jl. Abdul Muis Redhani No. 57 Telp (0517) 41083 Desa Mandingin Kec. Barabai 71351
7	Hulu Sungai Utara	-
8	Balangan	-
9	Tabalong	-
10	Barito Kuala	-
11	Tanah Laut	-
12	Tanah Bumbu	-
13	Kotabaru	-

FORM ISIAN

Tabel / *Table 3*

Daftar Alamat Kantor Forum Kerukunan Umat Beragama (FKUB) Tingkat Provinsi dan Kabupaten/Kota

Tahun / Year 2024

No	Kabupaten *Districts*	Alamat Mencakup Nama Jalan, Nomor, Kel/Desa, Kecamatan, Kab/Kota, Provinsi, Kode Pos
1	Kalimantan Selatan	Jl. Pangeran Muhammad Noor/Rosella I Kelurahan Sei. Besar Banjarbaru
2	Kota Banjarmasin	Jl. RE. Martadinata Nomor 1
3	Kota Banjarbaru	Jl. Panglima Batur No. 6 RT. 02 RW. 06 Kelurahan Loktabat Utara Kecamatan Banjarbaru Utara
4	Banjar	Jl. Barbary, Desa. Indrasari, Kec. Martapura, Kab. Banjar, Kalimantan Selatan, 70614
5	Tapin	Jl. R. Soeprapto No. 31 Kel. Rantau Kiwa Kec. Tapin Utara Kab. Tapin Prov. Kalsel 71111
6	Hulu Sungai Selatan	Jl. Jenderal Sudirman No. 27 Rt.05 Rw.11 Kandangan 71214
7	Hulu Sungai Tengah	Jl. Abdul Muis Redhani No. 57 Telp (0517) 41083 Desa Mandingin Kec. Barabai 71351
8	Hulu Sungai Utara	Jl. Negara Dipa No.2 Kel. Sungai Malang Amuntai 71418
9	Balangan	Jl. A. Yani Km 7 Paringin Selatan Kab Balangan Kalimantan Selatan 71618
10	Tabalong	Jl. Ir. P.H.M. Noor No.13 Mabuun Kec. Murung Pudak Kab. Tabalong 71571
11	Barito Kuala	Jl. Jenderal Sudirman No. 13 Kel. Ulu Benteng Kec. Marabahan Barito Kuala 70513
12	Tanah Laut	Jalan H.Boejasin Pelaihari Kelurahan Angsau Kabupaten Tanah Laut Provinsi Kalimantan Selatan 70814
13	Tanah Bumbu	Jalan Dharma Praja Kelurahan Gunung Tinggi Kecamatan Batulicin Kabupaten Tanah Bumbu
14	Kotabaru	Jalan Jamrud No. I Desa Dirgahayu Kecamatan Pulau Laut Utara Kabupaten Kotabaru 72116

kanwil kalsel
@kemenag.go.id
kanwil
kemenag kalsel
kalsel.
kemenag.go.id
kemenag
kalsel